ಬೃಹತ್ ಬೆಂಗಳೂರು ಮಹಾನಗರ ಪಾಲಿಕೆ

ಟಿಪ್ಪಣಿ ಹಾಳಿ

Removal of silt & Reparis & Maintenance of footpaths in ward-02 of Yelahanka ... ಪುಟದ ಸಂಖ್ಯೆ — 1 —

ಕಡತದ ಸಂಖ್ಯೆ BBMP/E.E./YNK:D/RR/222/23

ಟಿಪ್ಪಣಿಗಳು ಮತ್ತು ಆಜ್ಞೆಗಳು

ಮಂಡಿಸಿದೆ.

ವಿಷಯ: Removal of silt & Reparis and maintenance of footpaths in ward no–02 of yelahanka sub division.

* * * * *

ಮೇಲ್ಕಂಡ ವಿಷಯಕ್ಕೆ ಸಂಬಂದಿಸಿದಂತೆ, ಬೃಹತ್ ಬೆಂಗಳೂರು ಮಹಾನಗರ ಪಾಲಿಕೆ ಯಲಹಂಕ ಉಪ ವಿಭಾಗದ ಚೌಡೇಶ್ವರಿ ವಾರ್ಡ್ ನಂ – 02ರ ವ್ಯಾಪ್ತಿಯಲ್ಲಿರುವ ಪ್ರದೇಶಗಳಲ್ಲಿರುವ ಚರಂಡಿಗಳಲ್ಲಿ ತುಂಬಿರುವ ಹೂಳನ್ನು ತೆಗೆಯುವುದು ಮತ್ತು ಪಾದಚಾರಿ ಮಾರ್ಗಗಳ ನಿರ್ವಹಣೆ ಮಾಡುವ ಕೆಲಸಗಳನ್ನು ಕೈಗೊಂಡು ನಿರ್ವಹಿಸುವಂತೆ ಸಾರ್ವಜನಿಕರು ಯಲಹಂಕ ವಿಧಾನ ಸಭಾ ಕ್ಷೇತ್ರದ ಮಾನ್ಯ ಶಾಸಕರಿಗೆ ಮನವಿಯನ್ನು ಸಲ್ಲಿಸಿರುತ್ತಾರೆ. ಮುಂದುವರೆದು ಯಲಹಂಕ ವಿಧಾನ ಸಭಾ ಕ್ಷೇತ್ರದ ಮಾನ್ಯ ಶಾಸಕರು **ಸದರಿ ಕಾಮಗಾರಿಯನ್ನು** 2023–24ನೇ ಸಾಲಿನ ಲೆಕ್ಕಶಿರ್ಷಿಕೆ ಪಿ– 3726 ರಡಿಯಲ್ಲಿ ಸೇರಿಸಿ **ಚರಂಡಿಗಳ ನಿರ್ವಹಣೆ ಮತ್ತು ಪಾದಚಾರಿ ಮಾರ್ಗಗಳ ನಿರ್ವಹಣೆಯನ್ನು ಮಾಡಿ** ಸಾರ್ವಜನಿಕರ ಒಡಾಟಕ್ಕೆ ಮತ್ತು ವಾಹನಗಳ ಸಂಚಾರಕ್ಕೆ ಅನುಕೂಲ ಮಾಡಿಕೊಡುವಂತೆ ತಿಳಿಸಿರುತ್ತಾರೆ.

ಅದರಂತೆ ಸ್ಥಳ ಪರಿವೀಕ್ಷಣೆ ಮಾಡಿ ಈ ಮೇಲ್ಕಂಡ ಕಾಮಗಾರಿಯನ್ನು 2023–24ನೇ ಸಾಲಿನ ಪಿ–3726 ಲೆಕ್ಕಶಿರ್ಷಿಕೆಯಡಿಯಲ್ಲಿ **ರೂ. 55.00 ಲಕ್ಷಗಳಿಗೆ** ಅಂದಾಜು ಪಟ್ಟಿಯನ್ನು ಲೋಕೋಪಯೋಗಿ **ಇಲಾಖೆ 2023–24ನೇ** ಸಾಲಿನಲ್ಲಿ ಮಂಜೂರಾಗಿರುವ ದರಪಟ್ಟಿಯಂತೆ ತಯಾರಿಸಲಾಗಿದೆ.ಸದರಿ ಅಂದಾಜು ಪಟ್ಟಿಯಲ್ಲಿ ಈ ಕೆಳಕಂಡ ಅಂಶಗಳು ಒಳಗೊಂಡಿರುತ್ತದೆ.

1. ವಾರ್ಡ್‌ಗಳ ವ್ಯಾಪ್ತಿಯಲ್ಲಿರುವ ಚರಂಡಿಗಳ ನಿರ್ವಹಣೆ ಮತ್ತು ಪಾದಚಾರಿ ಮಾರ್ಗಗಳ ನಿರ್ವಹಣೆ ಮಾಡುವುದು ಇತ್ಯಾದಿ.

ಮೇಲ್ಕಂಡ ಎಲ್ಲಾ ಅಂಶಗಳು ಸದರಿ ಕಾಮಗಾರಿಗೆ ಬಹಳ ಅವಶ್ಯಕವಾಗಿರುತ್ತದೆ. ಅದ್ದರಿಂದ ಇವುಗಳನ್ನು ಅಳವಡಿಸಿ ಅಂದಾಜು ಪಟ್ಟಿಯನ್ನು ತಯಾರಿಸಲಾಗಿದೆ. ಆದುದರಿಂದ ಸದರಿ ಕಾಮಗಾರಿಯನ್ನು ತುರ್ತಾಗಿ ಕೈಗೊಂಡು ನಿರ್ವಹಿಸಲು ಕಾಮಗಾರಿ ಸಂಕೇತ ನೀಡಲು ಹಾಗೂ ಟೆಂಡರ್ ಪ್ರಕ್ರಿಯೆ ಕೈಗೊಳ್ಳಲು ಈ ಅಂದಾಜು ಪಟ್ಟಿಗೆ ಆಡಳಿತಾತ್ಮಕ ಹಾಗೂ ತಾಂತ್ರಿಕ ಮಂಜೂರಾತಿ ಕೋರಿ ಪಡತವನ್ನು ತಮ್ಮ ಮುಂದಿನ ಆದೇಶಕ್ಕೆ ಮಂಡಿಸಿದೆ.

ಸ.ಅ (ವಾರ್ಡ್–ನಂ02)

ಸ.ಕಾ.ಅ (ಯು.ಆರ್.ವಿ)

Asst. Executive Engineer
Yelahanka sub Division
(BBMP Ynk. Zn)
Yelahanka, Bangalore

ಕಡತ ಸಂಖ್ಯೆ ..... 02 .....

ಕಡತ ಸಂಖ್ಯೆ RBNP/EE/KNK-D/PR/12788/23-24

ಟಿಪ್ಪಣಿಗಳು ಮತ್ತು ಆಜ್ಞೆಗಳು

ಕಂಡಿಕೆ (01)ರಿಂದ(04)ರಲ್ಲಿ ಸಹಾಯಕ ಕಾರ್ಯಪಾಲಕ ಅಭಿಯಂತರರು, ಯಲಹಂಕ ಉಪವಿಭಾಗದವರು ಮಾಡಿರುವ ಪ್ರಸ್ತಾವನೆಯಂತೆ, 2023-24ನೇ ಸಾಲಿನ ವಾರ್ಷಿಕ ಆಯವ್ಯಯದ (POW Works) ಅನುದಾನದಡಿಯಲ್ಲಿ ಮಂಜೂರಾಗಿರುವ Removal of silt & Repairs and maintenance of footpaths in ward no-02 Chowdeshwari.ಎಂಬ ಕಾಮಗಾರಿಯನ್ನು ಕೈಗೊಳ್ಳಲು 2023-24ನೇ ಸಾಲಿನ ಬೋಕೋಪಯೋಗಿ ಇಲಾಖೆಯ ಎಸ್.ಆರ್. ದರಪಟ್ಟಿ, Bangalore Circle for Year 2021-22ರಲ್ಲಿ ಮಂಜೂರಾಗಿರುವ ದರಪಟ್ಟಿ ಹಾಗೂ Approved Rates ಅನುಸರಿಸಿ ರೂ.55.00 ಲಕ್ಷಗಳಿಗೆ ಅಂದಾಜುಪಟ್ಟಿಯನ್ನು ತಯಾರಿಸಲಾಗಿದ್ದು, ಸದರಿ ಅಂದಾಜು ಪಟ್ಟಿಗೆ ಮಾನ್ಯ ಆಯುಕ್ತರವರು ಅಧಿಕಾರ ಪ್ರತ್ಯಾಯೋಜಿಸಿ ಹೊರಡಿಸಿರುವ ಆದೇಶ ಸಂಖ್ಯೆ:ಬಿ12(1) ಪಿ.ಆರ್/394/2021-22 ದಿನಾಂಕ:06-12-2023ರಂತೆ ನೀಡಿರುವ ಅಧಿಕಾರದನ್ವಯ ಸದರಿ ಕಾಮಗಾರಿಗೆ ಆಡಳಿತಾತ್ಮಕ ಅನುಮೋದನೆ ನೀಡಲು ತಮ್ಮ ಮುಂದಿನ ಆದೇಶ ಕೋರಿ ಸಲ್ಲಿಸಿದೆ.

ಕಾರ್ಯಪಾಲಕ ಅಭಿಯಂತರರು
ಯಲಹಂಕ ವಿಭಾಗ

(5) ಮುಖ್ಯ ಅಭಿಯಂತರರು (ಯ.ವ)

ಕಂಡಿಕೆ (1)ರಿಂದ (4)ರ ವರೆಗಿನ ಕಾರ್ಯಪಾಲಕ ಅಭಿಯಂತರರು ಯಲಹಂಕ ವಿಭಾಗರವರ ವರದಿಯಂತೆ ಪ್ರಸ್ತಾಪಿತ ಕಾಮಗಾರಿಯು 2023-24ನೇ ಸಾಲಿನ ಪಾಲಿಕೆಯ ಆಯವ್ಯಯದ ಲೆಕ್ಕಶೀರ್ಷಿಕೆ ಬಿ-3726ರಡಿ ರೂ55.00ಲಕ್ಷಗಳಿಗೆ ಅನುದಾನ ಮಂಜೂರಾಗಿದ್ದು, ಕ್ರಿಯಾಯೋಜನೆಗೆ ಮಾನ್ಯ ಆಡಳಿತಗಾರರ ಅನುಮೋದನೆ ಪಡೆದು ಬೋಕೋಪಯೋಗಿ ಇಲಾಖೆಯ 2023-24ನೇ ಸಾಲಿನ ದರಪಟ್ಟಿಯಂತೆ ಅಂದಾಜುಪಟ್ಟಿ ತಯಾರಿಸಿ ಆಡಳಿತಾತ್ಮಕ ಅನುಮೋದನೆಗೆ ಸಲ್ಲಿಸಿದ್ದು ಮಾನ್ಯ ಮುಖ್ಯ ಆಯುಕ್ತರ ಕಛೇರಿ ಆದೇಶ ಸಂಖ್ಯೆ:ಬಿ12(1)ಪಿಆರ್/394/2023-24, ದಿನಾಂಕ:06-12-2023 ರಂತೆ ಅಂದಾಜುಪಟ್ಟಿಗೆ ಆಡಳಿತಾತ್ಮಕ ಮಂಜೂರಾತಿ ಕೋರಿ ಕಡತವನ್ನು ತಮ್ಮ ಮುಂದಿನ ಆದೇಶಕ್ಕಾಗಿ ಸಲ್ಲಿಸಿದೆ.

ಮುಖ್ಯ ಅಭಿಯಂತರರು (ಯ.ವ)

6 ವಲಯ ಆಯುಕ್ತರು (ಯ.ವ) ಕೈಗೊಳ್ಳಬಹುದು

ವಲಯ ಆಯುಕ್ತರು
ಯಲಹಂಕ ವಲಯ
ಬೃಹತ್ ಬೆಂಗಳೂರು ಮಹಾನಗರ ಪಾಲಿಕೆ
ಬೆಂಗಳೂರು - 91

7. ಕ.ಗ (ಯ.ವ)

...Removal of silt & Repairs & Maintenance ... ಪುಟದ ಸಂಖ್ಯೆ 03
...paths in ward no-02 Chowdeshwari ಕಡತದ ಸಂಖ್ಯೆ

ಟಿಪ್ಪಣಿಗಳು ಮತ್ತು ಆಜ್ಞೆಗಳು

ಕಂಡಿಕೆ (2) ರಲ್ಲಿ ಸಹಾಯಕ ಕಾರ್ಯಪಾಲಕ ಅಭಿಯಂತರರು ಯಲಹಂಕ ಉಪವಿಭಾಗರವರು ಮಾಡಿರುವ ಪ್ರಸ್ತಾವನೆಯಂತೆ 2023-24ನೇ ಸಾಲಿನ ವಾರ್ಷಿಕ ಆಯವ್ಯಯದ (POW Works) ಅನುದಾನದಡಿಯಲ್ಲಿ ಮಂಜೂರಾಗಿರುವ Removal of silt & Repairs and maintenance of footpaths in ward no-02 Chowdeshwari. ಎಂಬ ಕಾಮಗಾರಿಯನ್ನು ಕೈಗೊಳ್ಳಲು 2021-22ನೇ ಸಾಲಿನ ಲೋಕೋಪಯೋಗಿ ಇಲಾಖೆಯ ಎಸ್.ಆರ್. ದರಪಟ್ಟಿ, Bangalore Circle for Year 2021-2022ರಲ್ಲಿ ಮಂಜೂರಾಗಿರುವ ದರಪಟ್ಟಿ ಅನುಸರಿಸಿ ರೂ.55.00 ಲಕ್ಷಗಳಿಗೆ ಅಂದಾಜುಪಟ್ಟಿಯನ್ನು ತಯಾರಿಸಲಾಗಿದ್ದು, ಸದರಿ ಅಂದಾಜು ಪಟ್ಟಿಗೆ ಮಾನ್ಯ ಆಯುಕ್ತರವರು ಅಧಿಕಾರ ಪ್ರತ್ಯಾಯೋಜಿಸಿ ಹೊರಡಿಸಿರುವ ಆದೇಶ ಸಂಖ್ಯೆ :ಬಿ12(1) ಪಿ.ಆರ್/394/2023-24 ದಿನಾಂಕ: 06-12-2023 ರಂತೆ ನೀಡಿರುವ ಅಧಿಕಾರದನ್ವಯ ವಲಯ ಆಯುಕ್ತರು (ಯಲಹಂಕ)ರವರು ಕಂಡಿಕೆ(6)ರಲ್ಲಿ ಆಡಳಿತಾತ್ಮಕ ಅನುಮೋದನೆ ನೀಡಿರುತ್ತಾರೆ. ಅದರಂತೆ ಆಡಳಿತಾತ್ಮಕ ಅನುಮೋದನೆ ಟಿಪ್ಪಣಿಗೆ ಸಹಿ ಮಾಡಿದೆ. ಹಾಗೂ ಸದರಿ ಕಾಮಗಾರಿಗೆ ಟೆಂಡರ್ ಆಹ್ವಾನಿಸಬೇಕಾಗಿರುವುದರಿಂದ ತಾಂತ್ರಿಕ ಮಂಜೂರಾತಿ ಹಾಗೂ ಡಿ.ಟಿ.ಎಸ್. ಅನುಮೋದನೆ ನೀಡಲು ತಮ್ಮ ಮುಂದಿನ ಆದೇಶ ಕೋರಿ ಸಲ್ಲಿಸಿದೆ.

08/01/24

ಕಾರ್ಯಪಾಲಕ ಅಭಿಯಂತರರು
ಯಲಹಂಕ ವಿಭಾಗ

(8) ಮುಖ್ಯ ~~ಅಭಿಯಂತರರು (ಯಲಹಂಕ ವಲಯ)~~ ಯಲಹಂಕ ವಿಭಾಗರವರ ವರದಿಯನ್ನು ತಮ್ಮ ಅವಗಾಹನೆಗೆ ತರುತ್ತಾ, ವಾರ್ಡ್ ಸಂಖ್ಯೆ:02ರ ವ್ಯಾಪ್ತಿಯಲ್ಲಿ Removal of silt and repairs and maintenance of footpaths in ward no-02 Chowdeshwari ಕಾಮಗಾರಿಯನ್ನು 2023-24ನೇ ಸಾಲಿನ ಪಾಲಿಕೆಯ ಆಯವ್ಯಯದ ಲೆಕ್ಕಶೀರ್ಷಿಕೆ ಪಿ-3726ರಡಿ ರೂ55.00ಲಕ್ಷಗಳಿಗೆ ಅನುದಾನ ಮಂಜೂರಾಗಿದ್ದು, ಕ್ರಿಯಾಯೋಜನೆಗೆ ಮಾನ್ಯ ಆಡಳಿತಗಾರರ ಅನುಮೋದನೆ ಪಡೆದು ಲೋಕೋಪಯೋಗಿ ಇಲಾಖೆಯ 2023-24ನೇ ಸಾಲಿನ ದರಪಟ್ಟಿಯಂತೆ ಅಂದಾಜುಪಟ್ಟಿ ತಯಾರಿಸಿ ಆಡಳಿತಾತ್ಮಕ ಅನುಮೋದನೆಗೆ ದೊರೆತಿದ್ದು, ಮಾನ್ಯ ಮುಖ್ಯ ಆಯುಕ್ತರ ಕಛೇರಿ ಆದೇಶ ಸಂಖ್ಯೆ:ಬಿ12(1)ಪಿಆರ್/394/2023-24, ದಿನಾಂಕ:06-12-2023ರಂತೆ ಅಂದಾಜುಪಟ್ಟಿಗೆ ತಾಂತ್ರಿಕ ಮಂಜೂರಾತಿ ಮತ್ತು ಡಿಟಿಎಸ್ ಅನುಮೋದನೆ ಕೋರಿ ಕಡತವನ್ನು ತಮ್ಮ ಮುಂದಿನ ಆದೇಶಕ್ಕಾಗಿ ಸಲ್ಲಿಸಿದೆ.

(9) ಮು.ಅ.(ಅ.ವ)

ಮುಖ್ಯ ಅಭಿಯಂತರರು
ಯಲಹಂಕ ವಲಯ
ಬೃಹತ್ ಬೆಂಗಳೂರು ಮಹಾನಗರ ಪಾಲಿಕೆ

ವಿಷಯ :

ಕಂಡಿಕೆ ಸಂಖ್ಯೆ	ಪುಟದ ಸಂಖ್ಯೆ -04- ಕಡತದ ಸಂಖ್ಯೆ ..... ಟಿಪ್ಪಣಿಗಳು ಮತ್ತು ಆಜ್ಞೆಗಳು

ಮಂಡಿಸಿದೆ.

ವಿಷಯ:– Removal of silt & Repairs and maintenance of footpaths in ward no-02 Chowdeshwari.ಎಂಬ ಕಾಮಗಾರಿಯ ಟೆಂಡರ್ ಮೌಲ್ಯಮಾಪನದ ಬಗ್ಗೆ.

ಉಲ್ಲೇಖ:

1. ಕಾಮಗಾರಿ ಟೆಂಡರ್ ಪ್ರಕಟಣೆ ಸಂಖ್ಯೆ: BBMP/EE/YNK.D/ E-PMT/05/2023-24 dated:13-12-2023.

* * * * *

(10) ಮೇಲ್ಕಂಡ ವಿಷಯಕ್ಕೆ ಸಂಬಂದಿಸಿದಂತೆ, ಬೃಹತ್ ಬೆಂಗಳೂರು ಮಹಾನಗರ ಪಾಲಿಕೆ ವ್ಯಾಪ್ತಿಯ ಪ್ರದೇಶಗಳಲ್ಲಿ ಮೂಲಭೂತ ಸೌಕಾರ್ಯಗಳ ಅಭಿವೃದ್ಧಿಗಾಗಿ 2023–24ನೇ ಸಾಲಿನ ವಾರ್ಷಿಕ ಆಯವ್ಯಯದ ಕಾರ್ಯಕ್ರಮದ ಅನುದಾನದಡಿಯಲ್ಲಿ ವಾರ್ಡ್‌ನಂ–02ರ ವ್ಯಾಪ್ತಿಯಲ್ಲಿ ಬರುವ ಎಲ್ಲಾ ಪ್ರದೇಶಗಳಲ್ಲಿ ಶ್ರಮಿಕ ಆಳುಗಳು, ಟ್ರಾಕ್ಟರ್ ಹಾಗೂ ಜೆ.ಸಿ.ಬಿ ಯಂತ್ರಗಳನ್ನು ಉಪಯೋಗಿಸಿಕೊಂಡು ಮುಖ್ಯ ಮತ್ತು ಅಡ್ಡರಸ್ತೆಗಳಲ್ಲಿ ಹಾಗೂ ಪಾದಚಾರಿ ಮಾರ್ಗಗಳಲ್ಲಿ ಬಿದ್ದಿರುವ ಕಲ್ಲುಗಳನ್ನು ತೆಗೆಯುವುದು ಚರಂಡಿಯಲ್ಲಿ ತುಂಬಿರುವ ಹೂಳನ್ನು ತೆಗೆಯುವುದು ಹಾಗೂ ಪದಚಾರಿ ರಸ್ತೆಗಳನ್ನು ನಿರ್ವಹಣೆ ಮಾಡುವ ಕಾಮಗಾರಿಯ ವಿವರ ಈ ಕೆಳಕಂಡಂತಿದೆ.

Sl No	Name of work	Estimate cost Rs in Lakhs
01	Removal of silt & Repairs and maintenance of footpaths in ward no-02 Chowdeshwari.	55.00
	Total	55.00

(11) ಈ ಮೇಲ್ಕಂಡ ಕಾಮಗಾರಿಗೆ ಮಾನ್ಯ ಮುಖ್ಯ ಅಭಿಯಂತರರು ಯಲಹಂಕ ವಲಯರವರಿಂದ ಅನುಮೊದನೆ ಪಡೆಯಲಾಗಿರುತ್ತದೆ. ಸದರಿ ಕಾಮಗಾರಿಗೆ 2021–22ನೇ ಸಾಲಿನ ಲೋಕೋಪಯೋಗಿ ಇಲಾಖೆ ದರಪಟ್ಟಿಯ ದರಗಳನ್ನು ಅನುಸರಿಸಿ ರೂ.55.00 ಲಕ್ಷಗಳಿಗೆ ಅಂದಾಜು ಪಟ್ಟಿಯನ್ನು ತಯಾರಿಸಿದ್ದು, ಮುಖ್ಯ ಅಭಿಯಂತರರು ಯಲಹಂಕ ವಲಯರವರು ಆಡಳಿತಾತ್ಮಕ ಅನುಮೋದನೆ ಹಾಗೂ ತಾಂತ್ರಿಕ ಮಂಜೂರಾತಿ ಸಂಖ್ಯೆ ಬೃ.ಬೆಂ.ಮ.ಪಾ/ಮು.ಅ/ತಾ.ಮಂ/ಯ.ವ./ಪಿ.ಆರ್//2023–24 ದಿನಾಂಕ: _____ ರಂತೆ ತಾಂತ್ರಿಕ ಮಂಜೂರಾತಿಯನ್ನು ಮತ್ತು ಕರಡು ಟೆಂಡರ್ ಶೆಡ್ಯೂಲ್ – ಬಿ ಗೆ ಅನುಮೋದನೆ ನೀಡಿರುತ್ತಾರೆ.

(12) ಈ ಮೇಲ್ಕಂಡ ಕಾಮಗಾರಿಗೆ ಸಂಬಂದಿಸಿದಂತೆ ಉಲ್ಲೇಖ (1) ರಂತೆ ದಿನಾಂಕ: 13–12–2023 ರಂದು KTPP.Act and KW- Standard Tender Document ಅನುಸಾರ Karnataka Public procurement portal ಮುಖಾಂತರ ಟೆಂಡರ್ ಕರೆದಿದ್ದು, ಸದರಿ ಟೆಂಡರ್ ಪ್ರಕಟಣೆಯನ್ನು ಸಾರ್ವಜನಿಕ ಸಂಪರ್ಕಾಧಿಕಾರಿಗಳ ಮುಖಾಂತರ ಹೊಸ ದಿಗಂತ ದಿನಪತ್ರಿಕೆಯಲ್ಲಿ ದಿನಾಂಕ:14–12–2023 ರಂದು ಪ್ರಕಟಿಸಲಾಗಿರುತ್ತದೆ.

ಟಿಪ್ಪಣಿ ಹಾಳೆ

Removal of silt & Repairs & Maintenance of footpaths in ward no-02 Chowdeshwari. ಪುಟದ ಸಂಖ್ಯೆ -05-

ಕಡತದ ಸಂಖ್ಯೆ .....

ಟಿಪ್ಪಣಿಗಳು ಮತ್ತು ಆಜ್ಞೆಗಳು

ಸದರಿ ಟೆಂಡರ್‌ನ ವಿವರಗಳು ಈ ಕೆಳಕಂಡತಿರುತ್ತದೆ.

ಕ್ರ.ಸಂ	ಅಂಶಗಳು	ವಿವರಗಳು
1	ಕೆಲಸದ ಹೆಸರು	Removal of silt & Repairs and maintenance of footpaths in ward no-02 Chowdeshwari.
2	ಅಂದಾಜು ಮೊತ್ತ	ರೂ. 55.00 ಲಕ್ಷಗಳು
3	ಇಂಡೆಂಟ್ ನಂ	**BBMP/2023-24/OW/WORK_INDENT1084**
4	ಅನುದಾನದ ಯೋಜನೆ ಹೆಸರು	2023-24 ನೇ ಸಾಲಿನ ಆಯವ್ಯಯದ ವಾರ್ಷಿಕ ನಿರ್ವಹಣೆ
5	ಲೆಕ್ಕಶೀರ್ಷಿಕೆ	ಪಿ-3726
6	ಅಡಳಿತಾತ್ಮಕ ಅನುಮೋದನೆ	ಮುಖ್ಯ ಅಭಿಯಂತರರು, ಯಲಹಂಕ ವಲಯ, ಬಿಬಿಎಂಪಿ ರವರಿಂದ ಪಡೆಯಲಾಗಿದೆ.
7	ತಾಂತ್ರಿಕ ಮಂಜೂರಾತಿ ಮೊತ್ತ	ರೂ.55.00 ಲಕ್ಷಗಳು
8	ತಾಂತ್ರಿಕ ಮಂಜೂರಾತಿ ಸಂಖ್ಯೆ	ಸಂಖ್ಯೆ:ಬೃ.ಬೆಂ.ಮ.ಪಾ/ಮು.ಅ/ಯವ/ತಾ.ಮಂ/ / 2023-24ದಿ: ರಂತೆ
9	ಟೆಂಡರ್‌ಗೆ ಇಟ್ಟ ಮೊತ್ತ	ರೂ. 49.65 ಲಕ್ಷಗಳು
10	ಅನ್ ಲೈನ್ Karnataka Public procurement portal ಮುಖಾಂತರ ಟೆಂಡರ್ ಸಲ್ಲಿಸಲು ಕೊನೆಯ ದಿನಾಂಕ	27-12-2023 upto 16.00 hrs
11	ಅನ್ ಲೈನ್ Karnataka Public procurement portal ಮುಖಾಂತರ ಟೆಂಡರ್ ತೆರೆಯುವ ದಿನಾಂಕ	28-12-2023 after 16.00 hrs

ಮೇಲ್ಕಂಡ ಟೆಂಡರ್ ಪ್ರಕಟಣೆಗೆ ಸಂಬಂದಿಸಿದಂತೆ ದಿನಾಂಕ:28-12-2023 ರಂದು ಟೆಂಡರ್‌ಅನ್ನು ತೆರೆಯಲಾಗಿದ್ದು, ಸದರಿ ಟೆಂಡರ್‌ನಲ್ಲಿ ಮೂರುಜನ ಗುತ್ತಿಗೆದಾರರು ಭಾಗವಹಿಸಿದ್ದು, ಗುತ್ತಿಗೆದಾರರ ವಿವರಗಳು ಈ ಕೆಳಕಂಡಂತಿರುತ್ತದೆ.

1) Sri CHETHAN P
2) Sri. PRAKASH NAIK H
3) Sri. B.R. MOHAN

ಮೇಲ್ಕಂಡ ಗುತ್ತಿಗೆದಾರರು ಇ-ಪ್ರೊಕ್ಯೂರ್‌ಮೆಂಟ್‌ನಲ್ಲಿ ಭಾಗವಹಿಸಿದ್ದು, 1)Sri.CHETHAN P, 2) PRAKASH NAIK H and 3) Sri. B.R. Mohan ಮೂರುಜನ ಗುತ್ತಿಗೆದಾರರು Karnataka Public procurement portal ನಲ್ಲಿ ಭಾಗವಹಿಸಿರುತ್ತಾರೆ. ಅದರಂತೆ ಗುತ್ತಿಗೆದಾರರ ದಾಖಲಾತಿಗಳನ್ನು ಪರಿಶೀಲಿಸಲಾಗಿ Sri B.R. Mohan ರವರು ಟೆಂಡರ್ ಷರತ್ತಿನಂತೆ ಅವಶ್ಯಕವಾಗಿರುವ ಕಾಮಗಾರಿ ದೃಢೀಕರಣ ಪತ್ರ, ಬ್ಯಾಂಕ್ ಗ್ಯಾರಂಟಿ, ಟರ್ನ್‌ಓವರ್ ಸರ್ಟಿಪೀಕೇಟ್ ಯಾವುದೇ ದಾಖಲಾತಿಗಳನ್ನು ಸಲ್ಲಿಸಿರುವುದಿಲ್ಲ ಆದ್ದರಿಂದ ಸದರಿಯವರನ್ನು ತಾಂತ್ರಿಕವಾಗಿ ಅನರ್ಹಗೊಳಿಸಲಾಗಿದೆ. Sri.CHETHAN.P, and PRAKASH NAIK H ಗುತ್ತಿಗೆದಾರರ ಕಾಮಗಾರಿ ದೃಢೀಕರಣ ಪತ್ರ, ಬ್ಯಾಂಕ್ ಗ್ಯಾರಂಟಿ, ಟರ್ನ್‌ಓವರ್ ಸರ್ಟಿಪೀಕೇಟ್ ಹಾಗೂ ಇತರೆ ಅವಶ್ಯಕವಾಗಿರುವ ಎಲ್ಲಾ ದಾಖಲಾತಿಗಳನ್ನು ಸಂಬಂಧಪಟ್ಟ ಕಛೇರಿಗಳಿಂದ ದೃಢೀಕರಿಸಿಕೊಳ್ಳಲಾಗಿದೆ. 'KW-4 Standard Tender Document ಅನುಸಾರ ನಿಗದಿಪಡಿಸಿರುವ ಎಲ್ಲಾ ಷರತ್ತುಗಳಂತೆ ತಾಂತ್ರಿಕ ಮೌಲ್ಯ ಮಾಪನದಲ್ಲಿ ಅರ್ಹತೆ ಹೊಂದಿರುತ್ತಾರೆ. ತಾಂತ್ರಿಕ ಮೌಲ್ಯಮಾಪನದ ವಿವರಗಳು ಮತ್ತು ತುಲನಾತ್ಮಕ ಪಟ್ಟಿಯನ್ನು ಕಡತದಲ್ಲಿ ಲಗತ್ತಿಸಿದೆ.

ವಿಷಯ :

ಕಂಡಿಕೆ ಸಂಖ್ಯೆ	ಪುಟದ ಸಂಖ್ಯೆ ..... 06 ..... ಕಡತದ ಸಂಖ್ಯೆ ..... ಟಿಪ್ಪಣಿಗಳು ಮತ್ತು ಆಜ್ಞೆಗಳು
(15)	ಮೇಲಿನ ವಿವರಗಳನ್ನು ತಮ್ಮ ಅವಗಾಹನೆಗೆ ತರುತ್ತಾ ಸದರಿ ಟೆಂಡರ್ ಪ್ರಕ್ರಿಯೆಯಲ್ಲಿ ಭಾಗವಹಿಸಿ ತಾಂತ್ರಿಕ ಮೌಲ್ಯಮಾಪನದಲ್ಲಿ ಅರ್ಹತೆ ಹೊಂದಿರುವ ಬಿಡ್‌ದಾರರಾದ Sri.CHETHAN.P, and PRAKASH NAIK.H ರವರ ತಾಂತ್ರಿಕ ಬಿಡ್‌ನ್ನು ಅನುಮೋದಿಸಲು ಕೋರಿ ಕಡತವನ್ನು ತಮ್ಮ ಮುಂದಿನ ಆದೇಶಕ್ಕಾಗಿ ಮಂಡಿಸಿದೆ. 02/01/2024 ಕಾರ್ಯಪಾಲಕ ಅಭಿಯಂತರರು ಯಲಹಂಕ ವಿಭಾಗ ಮುಖ್ಯ ಅಭಿಯಂತರರು (ಯಲಹಂಕ ವಲಯ)
	ಮುಖ್ಯ ಅಭಿಯಂತರರು ಯಲಹಂಕ ವಲಯ ಬೃಹತ್ ಬೆಂಗಳೂರು ಮಹಾನಗರ ಪಾಲಿಕೆ
(16)	ಕಾ.ಪಾ.ಅ[ಯ.ವಿ] ಯಲಹಂಕ ವಿಭಾಗದ ವ್ಯಾಪ್ತಿಯ ಸಂಖ್ಯೆ:02ರಲ್ಲಿ 2023–24ನೇ ಸಾಲಿನ ವಾರ್ಷಿಕ ಆಯವ್ಯಯದ ಲೆಕ್ಕಶೀರ್ಷಿಕೆ ಪಿ.3726ರ (POW Grants)ರಲ್ಲಿ ಮಿಸಲಿಟ್ಟಿರುವ ಅನುದಾನದಡಿ ಸದರಿ ಕಾಮಗಾರಿಯನ್ನು ಕೈಗೊಂಡು ನಿರ್ವಹಿಸಲು ಒಟ್ಟು ಅಂದಾಜು ಮೊತ್ತ ರೂ.55.00 ಲಕ್ಷಗಳಿಗೆ ದಿನಾಂಕ:13–12–2023 ರಂದು ದ್ವಿ–ಲಕೋಟೆ ಪದ್ಧತಿಯಲ್ಲಿ Karnataka Public procurement portal ಮುಖಾಂತರ ಟೆಂಡರ್ ಕರೆಯಲಾಗಿರುತ್ತದೆ.
(17)	ಸದರಿ ಟೆಂಡರ್‌ನಲ್ಲಿ ಇಬ್ಬರು ಗುತ್ತಿಗೆದಾರರಾದ Sri.CHETHAN.P, and PRAKASH NAIK H ರವರು ಭಾಗವಹಿಸಿ ಟೆಂಡರ್‌ನಲ್ಲಿ ನಿಗಧಿಪಡಿಸಿದ ಷರತ್ತುಗಳಂತೆ ಅರ್ಹ ದಾಖಲಾತಿಗಳನ್ನು ಸಲ್ಲಿಸಿರುತ್ತಾರೆ. ಸದರಿ ಗುತ್ತಿಗೆದಾರರು ತಾಂತ್ರಿಕವಾಗಿ ಅರ್ಹತೆ ಹೊಂದಿರುವುದರಿಂದ ಸದರಿಯವರ ತಾಂತ್ರಿಕ ಬಿಡ್‌ಅನ್ನು ಅನುಮೋದಿಸಿ ಆರ್ಥಿಕ ಬಿಡ್‌ಅನ್ನು ತೆರೆಯಲು ಮುಖ್ಯ ಅಭಿಯಂತರರು ಯಲಹಂಕ ವಲಯರವರು ಕಂಡಿಕೆ( )ರಲ್ಲಿ ಅನುಮೋದನೆ ನೀಡಿರುತ್ತಾರೆ. ಅದರಂತೆ ತಾಂತ್ರಿಕವಾಗಿ ಅರ್ಹರಾಗಿರುವ ಇಬ್ಬರೂ ಬಿಡ್ದುದಾರರ ಆರ್ಥಿಕ ಬಿಡ್‌ಅನ್ನು ತೆರೆಯಲಾಗಿದ್ದು,

ಪುಟದ ಸಂಖ್ಯೆ ..... 02 .....

ಟಿಪ್ಪಣಿಗಳು ಮತ್ತು ಆಜ್ಞೆಗಳು

ವಿವರ ಈ ಕೆಳಕಂಡಂತಿರುತ್ತದೆ.

ಕ್ರ. ಸಂ	ಗುತ್ತಿಗೆದಾರರ ಹೆಸರು	ಟೆಂಡರ್ ಗಿಟ್ಟ ಮೊತ್ತ 2021-22ನೇ ಸಾಲಿನ ಅನುಮೋದಿತ ದರಗಳಿಗೆ ಹೊಲಿಸಿದಾಗ.	ಗುತ್ತಿಗೆದಾರರು ನಮೂದಿಸಿರುವ ದರಗಳು	2021-22ನೇ ಸಾಲಿನ ಧರಗಳಿಗೆ ಹೋಲಿಸಿದಾಗ ಶೇಕಡವಾರು	ಷರಾ
01	CHETHAN P	4965338.74	4965338.74	ಎಸ್.ಆರ್ ದರಗಳು	
02	PRAKASH NAIK H		5154017.04	(+)3.80% ಹೆಚ್ಚು	

(18) ಮೇಲ್ಕಂಡ ಇಬ್ಬರೂ ಗುತ್ತಿಗೆದಾರರು ಸಲ್ಲಿಸಿರುವ ಆರ್ಥಿಕ ಬಿಡ್‌ಅನ್ನು ಪರಿಶೀಲಿಸಿ Sri **CHETHAN P** ರವರು ನಮೂದಿಸಿರುವ **ರೂ.49,65,338.74ಗಳು** ಅತಿ ಕಡಿಮೆ ದರಗಳಾಗಿರುತ್ತದೆ.

(19) ಆದುದರಿಂದ ಗುತ್ತಿಗೆದಾರರಾದ Sri **CHETHAN P** ರವರು ನಮೂದಿಸಿರುವ **ರೂ.49,65,338.74ಗಳು** ಅತಿ ಕಡಿಮೆ ದರಗಳಾಗಿದ್ದು, ಅನುಮೋದಿತ ಅಂದಾಜು ಪಟ್ಟಿಯ 2021-22 ಸಾಲಿನ ದರಗಳ ದರಪಟ್ಟಿಗೆ ಹೋಲಿಸಿದಾಗ ಎಸ್.ಆರ್. ದರಗಳಾಗಿರುತ್ತವೆ. ಆದುದರಿಂದ ಸದರಿ ಟೆಂಡರ್‌ನಲ್ಲಿ ಅರ್ಹ ಗುತ್ತಿಗೆದಾರರಾದ Sri **CHETHAN P** ರವರು ನಮೂದಿಸಿರುವ ದರ **ರೂ.49,65,338.74**ಗಳಿಗೆ ಅನುಮೋದನೆ ನೀಡಲು ಕೊರಿ ಕಡತವನ್ನು ತಮ್ಮ ಮುಂದಿನ ಆದೇಶಕ್ಕಾಗಿ ಮಂಡಿಸಿದೆ.

08/01/2024

ಕಾರ್ಯಪಾಲಕ ಅಭಿಯಂತರರು
ಯಲಹಂಕ ವಿಭಾಗ

(20) ಮು.ಇ (ಯ.ವ)

ಕಂಡಿಕೆ 19ರಲ್ಲಿ ಕಾರ್ಯಪಾಲಕ ಅಭಿಯಂತರರು ಯಲಹಂಕ ವಿಭಾಗರವರ ವರದಿಯಂತೆ ಪ್ರಸ್ತಾಪಿತ ಟೆಂಡರ್‌ನಲ್ಲಿ ಎಲ್-1 ಬಿಡ್‌ದಾರರಾದ ಶ್ರೀ.ಚೇತನ್.ಪಿರವರು ನಮೂದಿಸಿರುವ ದರ ರೂ.49,65,338.74ದರಗಳಾಗಿದ್ದು, 2021-22ನೇ ಸಾಲಿನ ದರಗಳಿಗೆ ಹೋಲಿಸಿದಾಗ ಎಸ್‌ಆರ್ ದರಗಳಾಗಿದ್ದು, ಟೆಂಡರ್ ಅನುಮೋದನೆ ನೀಡುವ ಪ್ರಾಧಿಕಾರವು ಮಾನ್ಯ ಮುಖ್ಯ ಆಯುಕ್ತರ ಕಛೇರಿ ಆದೇಶ ಸಂಖ್ಯೆ:ಬಿ12(1)ಪಿಆರ್/394/2023-24, ದಿನಾಂಕ:06-12-2023 ರಂತೆ ಟೆಂಡರ್ ಅನುಮೋದನೆಗಾಗಿ ತಮ್ಮ ಮುಂದಿನ ಆದೇಶಕ್ಕಾಗಿ ಕಡತವನ್ನು ಸಲ್ಲಿಸಿದೆ.

(21) ಮುಖ್ಯ ಅಭಿಯಂತರರು (ಯ.ವ)

ಮುಖ್ಯ ಅಭಿಯಂತರರು
ಯಲಹಂಕ ವಲಯ

ವಲಯ ಆಯುಕ್ತರು (ಯ.ವ)

ವಲಯ ಆಯುಕ್ತರು
ಯಲಹಂಕ ವಲಯ
ಬೃಹತ್ ಬೆಂಗಳೂರು ಮಹಾನಗರ ಪಾ
ಬ್ಯಾಡರಾಯನಪುರ, ಬೆಂಗಳೂರು - ೬೦

ಕಂಡಿಕೆ ಸಂಖ್ಯೆ	ಪುಟದ ಸಂಖ್ಯೆ ..... 08 ..... ಕಡತದ ಸಂಖ್ಯೆ ..... ಟಿಪ್ಪಣಿಗಳು ಮತ್ತು ಆಜ್ಞೆಗಳು
23)	2023–24ನೇ ಸಾಲಿನ ವಾರ್ಷಿಕ ಆಯವ್ಯದ ಕಾರ್ಯಕ್ರಮದ (ಪಿ.ಓ.ಡಬ್ಲ್ಯೂ) ಅನುದಾನದಡಿ ಕೈಗೊಳ್ಳಲು ಉದ್ದೇಶಿಸಿರುವ ಕಾಮಗಾರಿಯಾದ "Removal of silt & Repairs and maintenance of footpaths in ward no-02 Chowdeshwari" ಎಂಬ ಕಾಮಗಾರಿಗೆ ಟೆಂಡರ್ ಅನುಮೋದನೆ ಕೋರಿ ವಲಯ ಆಯುಕ್ತರು (ಯಲಹಂಕ ವಲಯ), ಬೃಹತ್ ಬೆಂಗಳೂರು ಮಹಾನಗರ ಪಾಲಿಕೆ ರವರಿಗೆ ಕಂಡಿಕೆ( ) ರಲ್ಲಿ ಪ್ರಸ್ತಾವನೆ ಸಲ್ಲಿಸಲಾಗಿತ್ತು. ಅದರಂತೆ ವಲಯ ಆಯುಕ್ತರು (ಯಲಹಂಕ ವಲಯ) ರವರು ಗುತ್ತಿಗೆದಾರರಾದ SRI CHETHAN P ರವರ ಟೆಂಡರ್ ಅನುಮೋದನೆಯ ಮೊತ್ತವಾದ **Rs.49,65,338.74** ಗಳಿಗೆ ಅನುಮೋದನೆ ನೀಡಿರುತ್ತಾರೆ. ಅದರಂತೆ ಸದರಿ ಮೊತ್ತಕ್ಕೆ ರೂ.3000/–ಗಳ Stamp Paper ನೀಡುವಂತೆ Letter of Acceptence ತಯಾರಿಸಿ ಸಹಿ ಮಾಡಿದೆ. ಕಾರ್ಯಪಾಲಕ ಅಭಿಯಂತರರು, ಯಲಹಂಕ ವಿಭಾಗ
24)	ಕಂಡಿಕೆ ಮುಂದುವರೆದಂತೆ ಸರ್ಕಾರದ ಆದೇಶ ಸಂಖ್ಯೆ: FD 20 CSL 2022 Dated: 15-07-2022 and ಸಂಖ್ಯೆ:ಆಇ 447 ವೆಚ್ಚ–12/2022 ದಿನಾಂಕ: 30–07–2022 ರಂತೆ ಟೆಂಡರ್ ಮೊತ್ತಕ್ಕೆ ಶೇಕಡ +18% GST Charges Amount Rs.5,31,510/-ಗಳನ್ನು ಸೇರಿಸಿ ಒಟ್ಟು ಮೊತ್ತ **ರೂ.54,96,848**/– ಗಳಾಗಿದ್ದು ಸರ್ಕಾರಿ ಆದೇಶ ಸಂಖ್ಯೆ: ಅಇ876(P-1)ವೆಚ್ಚ–12–17 ದಿನಾಂಕ:12–10–2017 ಆದೇಶದಂತೆ ಕೆಟಿಪಿಪಿ ಕಾಯ್ದೆ 2000ರ ನಿಯಮ 27ಎ ರಡಿ ಪರಿಶಿಷ್ಟ ಜಾತಿ ಮತ್ತು ಪರಿಶಿಷ್ಟ ಪಂಗಡದವರಿಗೆ ಭದ್ರತಾ ಠೇವಣಿ ಮೊತ್ತವನ್ನು ಕಾಮಗಾರಿಯ ಬಿಲ್ಲು ಪಾವತಿಸುವ ಸಮಯದಲ್ಲಿ ಕಟಾವು ಮಾಡಲು ಆದೇಶಿಸಿರುತ್ತಾರೆ. ಆದುದರಿಂದ ಗುತ್ತಿಗೆದಾರರಾದ SRI CHETHAN P ರವರೊಂದಿಗೆ ಕರಾರು ಒಡಂಬಡಿಕೆ ಮಾಡಿಕೊಂಡು ಅನ್‌ಲೈನ್ ಮೂಲಕ ಕಾರ್ಯಾದೇಶ (Work Order) ನೀಡಲಾಗಿದೆ. 09/03/2024 ಕಾರ್ಯಪಾಲಕ ಅಭಿಯಂತರರು, ಯಲಹಂಕ ವಿಭಾಗ

ಬೃಹತ್ ಬೆಂಗಳೂರು ಮಹಾನಗರ ಪಾಲಿಕೆ

ಟಿಪ್ಪಣಿ ಹಾಳೆ

ವಿಷಯ .....

ಪುಟದ ಸಂಖ್ಯೆ -11-

ಕಡತದ ಸಂಖ್ಯೆ .....

ಕಂಡಿಕೆ ಸಂಖ್ಯೆ	ಟಿಪ್ಪಣಿಗಳು ಮತ್ತು ಆಜ್ಞೆಗಳು

ಕಾರ್ಯಪಾಲಕ ಅಭಿಯಂತರರು, ಯಲಹಂಕ ವಿಭಾಗ ರವರಿಗೆ ಮಂಡಿಸಿದೆ.

ವಿಷಯ:– Removal of silt and repairs and maintenance of footpaths in ward no:02 Chowdeshwari

ಉಲ್ಲೇಖ:– BBMP/EE/YNK.D/EPMT-18/W.O/28/2023-24, dt:7/3/2024

******

ಮೇಲ್ಕಂಡ ವಿಷಯಕ್ಕೆ ಸಂಬಂಧಿಸಿದಂತೆ ಹಾಗೂ ಉಲ್ಲೇಖ (1) ರಂತೆ ಕಾಮಗಾರಿ ಆದೇಶವನ್ನು **Sri.Chethan.P.Bangalore** ಗುತ್ತಿಗೆದಾರರಿಗೆ ಕಾರ್ಯಪಾಲಕ ಅಭಿಯಂತರರು, ಯಲಹಂಕ ವಿಭಾಗ ರವರು ನೀಡಿರುತ್ತಾರೆ. ಗುತ್ತಿಗೆದಾರರು ಕಾಮಗಾರಿಯನ್ನು ಸಮರ್ಪಕವಾಗಿ ನಿರ್ವಹಿಸಿದ್ದು, ಕಾಮಗಾರಿಗೆ ಸಂಬಂಧಿಸಿದಂತೆ **2nd and Final Bill** ಬಿಲ್ಲನ್ನು 9,94,935=00 ಗಳಿಗೆ ತಯಾರಿಸಿ ಅಳತೆಗಳನ್ನು ಅಳತೆ ಪುಸ್ತಕ ಸಂಖ್ಯೆ: 5865 **ಪುಟ ಸಂಖ್ಯೆ:** 586451 **ರಿಂದ** 586454 ರಲ್ಲಿ ನಮೂದಿಸಿ ಬಿಲ್ ಪಾವತಿಗಾಗಿ ಕಡತವನ್ನು ಸಲ್ಲಿಸಿದೆ.

ಸ.ಕಾ.ಅ),

ಕಂಡಿಕೆ (1) ರಲ್ಲಿ ತಿಳಿಸಿರುವಂತೆ ಗುತ್ತಿಗೆದಾರರಾದ **Sri.Chethan.P.Bangalore** ಗುತ್ತಿಗೆದಾರರಿಗೆ ಮೇಲಿನ ಕೆಲಸವನ್ನು ಸಮರ್ಪಕವಾಗಿ ಪೂರ್ಣ ಗೊಳಿಸಿರುತ್ತಾರೆ. ಆದ್ದರಿಂದ ಗುತ್ತಿಗೆದಾರರಿಗೆ **2nd and Final Bill** ಬಿಲ್ಲನ್ನು ತಯಾರಿಸಿ ರೂ. 9,94,935=00 ಗಳನ್ನು ಪಾವತಿಸಲು ಕಡತವನ್ನು ತಮ್ಮ ಮುಂದಿನ ಆದೇಶಕ್ಕೆ ಮಂಡಿಸಿದೆ.

Ramanjeenaik
Asst. Executive Engineer
Yelahanka Sub. Division
(BBMP Ynk. Zone)
Yelahanka, Bangalore
12/03/2025

ಕಾ.ಅ (ಯಲ)

ಕಂಡಿಕೆ ಸಂಖ್ಯೆ	ಪುಟದ ಸಂಖ್ಯೆ ..... ಕಡತದ ಸಂಖ್ಯೆ ..... ಟಿಪ್ಪಣಿಗಳು ಮತ್ತು ಆಜ್ಞೆಗಳು

ಸದರಿ ಕಾಮಗಾರಿಯನ್ನು ಗುತ್ತಿಗೆದಾರರಾದ Sri. Chetkan.P. ರವರು
34) ನಿರ್ವಹಿಸಿ ಪೂರೈಸಿದ್ದು, ಕಾಮಗಾರಿಯ 2nd & Final ಬಿಲ್ಲಿನ
ಅಳತೆಗಳನ್ನು ಅಳತೆ ಪುಸ್ತಕ ಸಂಖ್ಯೆ 5845 ಪುಟ ಸಂಖ್ಯೆ: 58645 ರಿಂದ
54 ರಲ್ಲಿ ದಾಖಲಿಸಿ ಸಹಾಯಕ ಅಭಿಯಂತರರು, ವಾರ್ಡ್ ---- ಮತ್ತು
ಸಹಾಯಕ ಕಾರ್ಯಪಾಲಕ ಅಭಿಯಂತರರು, ಯಲಹಂಕ ಉಪವಿಭಾಗ / ಯಲಹಂಕ
ಉಪನಗರ ಉಪವಿಭಾಗ ರವರು ಪಾವತಿಗಾಗಿ ಶಿಫಾರಸ್ಸು ಮಾಡಿರುತ್ತಾರೆ.

ಕೆ.ಎಫ್.ಸಿ ಕಾಯ್ದೆ ಪ್ರಕಾರ ಲೆಕ್ಕ ಪರಿಶೋಧನೆ ಮಾಡಿದ್ದು, ಬಿಲ್ಲಿನ ಒಟ್ಟು ಮೊತ್ತ
ರೂ. 9949935:00 ಗಳಿದ್ದು, ಇದರಲ್ಲಿ ಶಾಸನ ಬದ್ದ ಕಟಾವಣೆ ಮೊತ್ತ
35) ರೂ: 937:00 ಗಳನ್ನು ಕಟಾಯಿಸಿ ಉಳಿಕೆ ನಿವ್ವಳ ಮೊತ್ತ
ರೂ. 902364 ಗಳನ್ನು ಗುತ್ತಿಗೆದಾರರಿಗೆ ಪಾವತಿಸಲು ಬಿಲ್ಲಿನ ವಿವರಗಳನ್ನು
IFMS ತಂತ್ರಾಂಶದಲ್ಲಿ ಬಿ.ಆರ್.ದಾಖಲಿಸಿ ಕೇಂದ್ರ ಕಛೇರಿಗೆ ಸಲ್ಲಿಸಲು ಆದೇಶಕ್ಕಾಗಿ
ಮಂಡಿಸಿದೆ. 30/06

36) ಕ.ಚ/ಬ)

30/6/25
EE/ಯಲಹಂಕ

Removal of Silt and Repairs and maintenance of footpaths in ward no-2 chowdeshwari

_____ನಾಮಾಂಕಿತದ ಕಾಮಗಾರಿಯ ಬಿಲ್ಲಿಗೆ ಸಂಬಂಧಿಸಿದಂತೆ ಕೆಳಕಂಡ ಅಗಳುಳ್ಳ ಮಾಹಿತಿ / ವಿವರಗಳೊಂದಿಗೆ ಎಲ್ಲಾ ಅಗತ್ಯ ದಾಖಲೆಗಳನ್ನು ಪರಿಶೀಲಿಸಿ ದೃಢೀಕರಿಸಿ ಆನ್ ಲೈನ್ ನಲ್ಲಿ ಅಪ್ ಲೋಡ್ ಮಾಡಲಾಗಿದೆ.

ಕ್ರ.ಸಂ	ಕಡತದಲ್ಲಿ ಪರಿಶೀಲಿಸಬೇಕಿರುವ ದಾಖಲೆಗಳು/ ಮಾಹಿತಿಗಳ ವಿವರ	ಕಡತದಲ್ಲಿನ ದಾಖಲೆಗಳು/ಮಾಹಿತಿಗಳು ಲಭ್ಯವಿರುವ ವಿವರ
1	ಮೂಲ ಜಾಬ್ ಕೋಡ್ ಪ್ರಮಾಣ ಪತ್ರ / Oruginal Jobcode	002-24-000002
2	ಬಿಲ್ಲಿನ ಎಲ್ಲಾ ದಾಖಲಾತಿಗಳಲ್ಲಿನ ಕಾಮಗಾರಿಯ ನಾಮಾಂಕಿತವು ಮೂಲ ಜಾಬ್ ಕೋಡ್ ನಾಮಾಂಕಿತದಂತೆ ಇರುವ ಬಗ್ಗೆ / Name of work should tally in all documents as per Original Jobcode	Yes
3	ಅಂದಾಜುಪಟ್ಟಿ (ಅಭಿಯಂತರರ ಸಹಿ ಮತ್ತು ಮೊಹರುಗಳು) / Approved estimate with AS/TS seal	Yes
4	ಅಂದಾಜುಪಟ್ಟಿ ನಕ್ಷೆ /ಅಳತೆ ಪುಸ್ತಕದ ನಕ್ಷೆ ಒಂದೇಯಾಗಿರುವ ಬಗ್ಗೆ / Sketch should be same in both estimate and MB	NA
5	ಆಡಳಿತಾತ್ಮಕ ಮೆಮೋ ಪ್ರತಿ ಮತ್ತು ದಿನಾಂಕ / Approved AS Memo and date	Enclosed
6	ತಾಂತ್ರಿಕ ಮೆಮೋ ಪ್ರತಿ ಮತ್ತು ದಿನಾಂಕ / Approved TS Memo and date	
7	ಡಿಟಿಎಸ್ ಅನುಮೋದನೆ ಪ್ರತಿ / Approved DTS copy	
8	ಟೆಂಡರ್ ನೋಟಿಫೀಕೇಶನ್, ಪ್ರತ್ರಿಕಾ ಪ್ರಕಟಣೆ, ಜಿಲ್ಲ ಬುಲೆಟಿನ್ ಪ್ರತಿಗಳು / Tender Notification , Paper cutting and state or district bulletine copies	
9	ಆನ್ ಲೈನ್ ಟೆಂಡರ್ ಅನುಮೋದನೆ ಪ್ರತಿ / Online Tender approval copy	
10	ಎಲ್.ಓ.ಎ ಮತ್ತು ಪಿ.ಎಸ್.ಡಿ / LOA and PSD	
11	ಕರಾರು ಒಪ್ಪಂದದ ಪ್ರತಿ / Agreement Copy	
12	ಕಾರ್ಯಾದೇಶ / Work order	
13	ಷೆಡ್ಯೂಲ್-ಬಿ / Schedule B	
14	ಜಿಯೋ ಟ್ಯಾಗ್ ಛಾಯಾಚಿತ್ರಗಳು / Geo Tag Photos	
15	ಆನ್ ಲೈನ್ ರಸ್ತೆ ವಹಿ / Approved Online Road History	NA
16	Standard Tender Documents	-
17	I. Measurement Book/E-MB Shall have	-

	Following:-	
	Name of the work	Recorded
	Work order No and date	Recorded
	Date of Pre-measurements / Measurements (RA/Final etc... as the case may be but the dates shuld be After Work order)	yes
	Date of Pre-measurements / Measurements dates should be After work order Date	yes
	Item Wise Measurement (as per standard recording requirements)	yes
	Check Measurement with date / dates by the concerned AEE / EE as per codal requirements	yes
	Completion certificate as the case may be.	Work in Progress
	Sketch recorded in the measurement book (for Items /works executed)- tallies which sketches as per original Sanctioned estimate	NA
	In case of final Bills / Claims, the agency shall accept in writing as per codal Procedure	yes
	Divisional accounts officials shall check and verify the arithmetical calculation as required under A code.	Verified
18	I. In case of deviation of the quanities Work slip / EIRL during execution:-	NO
	For deviation in quantity deviation carried out / executed over and above sanction BOQ	-
	Chief Engineer Inspection report	-
	Approval of Work Slip (PWG-4S-A code-II)	-
	Approval of EIRL (PWG-195, D Code-I)	-
	Acceptance letter by agency to carry out additional items	-
	Supplementary agreement { (D Code-I) (195 (8) (9) (10) }	-
19	II Depending on the quantities variations and amount modified / revised estimate with Adminstrative Approval and Technical sanction details as the case may be.	No
	Name of the work	-
	Work order No and date	-
	Date of Measurements Recorded (including Pre-measurements)	-
	Check measurement date by AEE	-
	Acceptance Signature of Agency	-

	SBR No with date	
	B.R No with date	
	Quantity of recorded items in contract certificate shall tally with the measurement book and BOQ	Yes Tallied
	Statutory deductions as per prevailing norms code.	Deducted
20	**IV. Other details:-**	—
	Completion certificates duly certified by the competent authority in case of final bills { (D Code-) 185(d)) {(Form PWG-46- A code-II))	WORK in progress
	Penalty in case of delay in completion of works.	NO
	E 0 T (Extension of Time) — Accorded if any as per norms.	NO
	Price Adjustment (if the clause included in the tender)	NO
	Quality Assurance test reports as per MORT & H or other relevant standards. (No of tests reports / results should be on par with the frequency as stipulated in MORT&H or other relevant standards)	QC and Test Report Enclosed

Account Superintendent,
Yelahanka Divisioin,
BBMP, Bangalore-64

Name of the Work :- Removal of silt & Repairs and maintenance of footpaths in ward no-02 CHOWDESHWARI .

EMB

"SECOND AND FINAL BILL"

Name of the Work :- Removal of silt & Repairs and maintenance of footpaths in ward no-02 CHOWDESHWARI .

PRE-MEASUREMENT

"SECOND AND FINAL BILL"

Name of Work : Removal of silt & Repairs and maintenance of footpaths in ward no-02 CHOWDESHWARI .

Measurement Recorded On: 10-01-25

Item No	Discription of Item	Detailed Measurements					
		No	Length	Breadth	Depth	Qty	Unit
8	Supply of Material component Bitumen (emulsion) Rapid Setting RS1* for all road works. (1 Barrel=200 Kgs)						
					Present Qty	**0.00**	**tn**
					Qty Paid In 1st Part Bill	**2.00**	**tn**
					Total Qty	**2.00**	**tn**
					Qty Deduct In 1st Part Bill	**2.00**	**tn**
					Qty Payable In 2nd Part Bill	**0.00**	**tn**

Chethan P
Contractor

Assistant Engineer

Asst. Executive Engineer
Yelahanka Sub. Division
(BBMP Ynk. Zn)
Yelahanka, Bangalore

Name of the Work :- Removal of silt & Repairs and maintenance of footpaths in ward no-02 CHOWDESHWARI .

Detailed Measurements

Measurement Recorded On: 1-1-01-25

Item No	Discription of Item	No	Length	Breadth	Depth	Qty	Unit
11	Supply of Material component M-Sand - Fine for all road works.						
	Weep Measurements						
					Present Qty	**0.00**	**Cum**
					Qty Paid In 1st Part Bill	**154.90**	**Cum**
					Total Qty	**154.90**	**Cum**
					Qty Deduct In 1st Part Bill	**154.90**	**Cum**
					Qty Payable In 2nd Part Bill	**0.00**	**Cum**

Contractor

Assistant Engineer

Asst. Executive Engineer

Asst. Executive Engineer
Yelahanka Sub Division
(BBMP Ynk. Zn)
Yelahanka, Bangalore

Name of the Work :- Removal of silt & Repairs and maintenance of footpaths in ward no-02 CHOWDESHWARI .

Measurement Recorded On: 13-01-25

Detailed Measurements

Item No	Discription of Item	No	Length	Breadth			Depth	Qty	Unit
12	Supply of Material component Granular Aggregates of 12mm downsize for all road works.								
	Weep Measurements								
	Isro Layout Harohalli								
		1	3.80	2.70	+	1.60	0.80	6.54	
				2					
		1	3.50	2.40	+	1.60	0.80	5.60	
				2					
		1	4.60	2.20	+	2.00	0.70	6.76	
				2					
							Present Qty	**18.90**	**Cum**
							Qty Paid In 1st Part Bill	**100.85**	**Cum**
							Total Qty	119.75	**Cum**
							Qty Deduct In 1st Part Bill	100.85	**Cum**
							Qty Payable In 2nd Part Bill	18.90	**Cum**

Contractor

Assistant Engineer

Asst. Executive Engineer

Asst. Executive Engineer
Yelahanka Sub. Division
(BBMP Ynk. Zone)
Yelahanka, Bangalore

Name of the Work :- Removal of silt & Repairs and maintenance of footpaths in ward no-02 CHOWDESHWARI .

Measurement Recorded On: 13-01-25

Detailed Measurements

Item No	Discription of Item	No	Length	Breadth			Depth	Qty	Unit
13	Supply of Material component Granular Aggregates of 20mm downsize for all road works.								
	Weep Measurements								
	Yelahanka 5th Phase 2nd Main Rd								
		1	3.40	2.20	+	1.80	0.80	5.44	
				2					
		1	3.60	2.00	+	2.00	0.70	5.04	
				2					
		1	3.50	3.30	+	1.90	0.90	8.19	
				2					
							Present Qty	**18.67**	**Cum**
							Qty Paid In 1st Part Bill	**99.15**	**Cum**
							Total Qty	**117.82**	**Cum**
							Qty Deduct In 1st Part Bill	**99.15**	**Cum**
							Qty Payable In 2nd Part Bill	**18.67**	**Cum**

Contractor

Assistant Engineer

Asst. Executive Engineer
Yelahanka Sub Division
(BBMP Ynk. Zn)
Yelahanka, Bangalore

Asst. Executive Engineer

Name of the Work :- Removal of silt & Repairs and maintenance of footpaths in ward no-02 CHOWDESHWARI .

Detailed Measurements

Measurement Recorded On: 15/01/25

Item No	Discription of Item	No	Length	Breadth			Depth	Qty	Unit
14	Supply of Material component Granular Aggregates of 40mm downsize for all road works.								
	Weep Measurements								
	Yelahanka 5th Phase 1st Main Rd								
		1	3.40	2.70	+	1.60	0.90	6.58	
				2					
		1	3.60	2.40	+	1.60	0.80	5.76	
				2					
		1	4.60	2.20	+	2.00	0.70	6.76	
				2					
							Present Qty	**19.10**	**Cum**
							Qty Paid In 1st Part Bill	**100.85**	**Cum**
							Total Qty	**119.95**	**Cum**
							Qty Deduct In 1st Part Bill	**100.85**	**Cum**
							Qty Payable In 2nd Part Bill	**19.10**	**Cum**

Chethan.P
Contractor

Assistant Engineer

Asst. Executive Engineer

Name of the Work :- Removal of silt & Repairs and maintenance of footpaths in ward no-02 CHOWDESHWARI .

Detailed Measurements

Measurement Recorded On:

Item No	Discription of Item	No	Length	Breadth	Depth	Qty	Unit
15	Supply of Material component Cement (OPC/PPC/PSC) for all road works.						
	Stock .Measuremen.ts						
						0.00	
					Present Qty	**0.00**	**Nos**
					Qty Paid In 1st Part Bill	**450.00**	**Nos**
					Total Qty	**450.00**	**Nos**
					Qty Deduct In 1st Part Bill	**450.00**	**Nos**
					Qty Payable In 2nd Part Bill	**0.00**	**Nos**

Asst. Executive Engineer
Yelahanka Sub. Divisor
(BBMP Ynk. Zn)
Yelahanka, Bangalore

Contractor

Assistant Engineer

Asst. Executive Engineer

Name of the Work :- Removal of silt & Repairs and maintenance of footpaths in ward no-02 CHOWDESHWARI .

Measurement Recorded On: Detailed Measurements

Item No	Discription of Item	No	Length	Breadth	Depth	Qty	Unit
16	Provision for tool - Equipments (Masonry Trowel, Head Pan, Digging Bar, Hammer, Tamper, Hand Gloves, Rubber Boots, etc.,)					0.00	
					Present Qty	**0.00**	**Ls**
					Qty Paid In 1st Part Bill	**1.00**	**Ls**
					Total Qty	**1.00**	**Ls**
					Qty Deduct In 1st Part Bill	**1.00**	**Ls**
					Qty Payable In 2nd Part Bill	**0.00**	**Ls**

Contractor

Assistant Engineer

Asst. Executive Engineer
Yelahanka Sub. Division
(BBMP Ynk. Zn)
Yelahanka, Bangalore

Name of the Work :- Removal of silt & Repairs and maintenance of footpaths in ward no-02 CHOWDESHWARI .

MEASUREMENT

"SECOND AND FINAL BILL"

Name of the Work :- Removal of silt & Repairs and maintenance of footpaths in ward no-02 CHOWDESHWARI .

Item No	Discription of Item	Detailed Measurements						Rate	Amount
		No	Length	Breadth	Depth	Qty	Unit		
8	Supply of Material component Bitumen (emulsion) Rapid Setting RS1* for all road works.								
	Vide Premeasurement page no.					0.00			
					Present Qty	**0.00** ✓	**T**	**47520.00**	**0.00** ✓
11	Supply of Material component M-Sand - Fine for all road works.								
	Vide Premeasurement page no.					0.00			
					Present Qty	**0.00** ✓	**Cum**	**1623.60**	**0.00** ✓
12	Supply of Material component Granular Aggregates of 12mm downsize for all road works.								
	Vide Premeasurement page no.					18.90			
					Present Qty	**18.90** ✓	**Cum**	**1466.30**	**27710.14** ✓
13	Supply of Material component Granular Aggregates of 20mm downsize for all road works.								
	Vide Premeasurement page no.					18.67			
					Present Qty	**18.67** ✓	**Cum**	**1466.30**	**27375.82** ✓
14	Supply of Material component Granular Aggregates of 40mm downsize for all road works.								
	Vide Premeasurement page no.					19.10			
					Present Qty	**19.10** ✓	**Cum**	**1309.00**	**25003.21** ✓
15	Supply of Material component Cement (OPC/PPC/PSC) for all road works.								
	Vide Premeasurement page no.					0.00			
					Present Qty	**0.00** ✓	**Nos**	**322.30**	**0.00** ✓
16	Provision for tool - Equipments (Masonry Trowel, Head Pan, Digging Bar, Hammer, Tamper, Hand Gloves, Rubber Boots, etc.,)								
	Vide Premeasurement page no.					0.00			
					Present Qty	**0.00** ✓	**LS**	**25000.00**	**0.00** ✓

Contractor

Assistant Engineer

Asst. Executive Engineer
Yelahanka Sub. Divisor
(BBMP Ynk. Zn)
Yelahanka, Bangalore
Asst. Executive Engineer

Name of the Work :- Removal of silt & Repairs and maintenance of footpaths in ward no-02 CHOWDESHWARI .

Measurement Recorded On: Detailed Measurements

Item No	Discription of Item	Unit	No Of Labours	No Of Days	Qty	Rate	Amount
1	Supply of Unskilled Mazdoor Heavy Labours As per orders of minimum wages Act KAE 02 LMW 2015 Dt: 06-01-2017 for emergency works.						
	November	**Day**					
	19-11-2024 To 30-11-2024		8.00	11.00	88.00		
	December						
	01-12-2024 To 31-12-2024		8.00	25.00	200.00		
	January						
	01-01-2025 To 31-01-2025		8.00	26.00	208.00		
	February						
	01-02-2025 To 14-02-2025		8.00	12.00	96.00		
					Present Qty	**592.00**		
					Qty Paid In 1st Part Bill	**1712.00**		
					Total Qty	**2304.00**		
					Qty Deduct In 1st Part Bill	**1712.00**		
					Qty Payable In 2nd Part Bill	**592.00**	**643.40**	**380892.80**

Contractor

Assistant Engineer

Asst. Executive Engineer
Yelahanka Sub. Division
(BBMP)
Yelahanka, Bangalore

Asst. Executive Engineer

Name of the Work :- Removal of silt & Repairs and maintenance of footpaths in ward no-02 CHOWDESHWARI .

Measurement Recorded On: Detailed Measurements

Item No	Discription of Item	Unit	No Of Labours	No Of Days	Qty	Rate	Amount
2	Supply of Skilled Mason or Brick layer Class-1As per orders of minimum wages Act KAE 02 LMW 2015 Dt: 06-01-2017 for emergency works.						
	November	**Day**					
	19-11-2024 To 30-11-2024		1.00	11.00	11.00		
	December						
	01-12-2024 To 31-12-2024		1.00	25.00	25.00		
	January						
	01-01-2025 To 31-01-2025		1.00	26.00	26.00		
	February						
	01-02-2025 To 14-02-2025		1.00	12.00	12.00		
					Present Qty	**74.00**		
					Qty Paid In 1st Part Bill	**214.00**		
					Total Qty	**288.00**		
					Qty Deduct In 1st Part Bill	**214.00**		
					Qty Payable In 2nd Part Bill	**74.00**	**676.67**	**50073.58**

Contractor

Assistant Engineer

Asst. Executive Engineer
Yelahanka Sub. Division
Yelahanka, Bangalore

Name of the Work :- Removal of silt & Repairs and maintenance of footpaths in ward no-02 CHOWDESHWARI .

Measurement Recorded On: 04-03-25

Detailed Measurements

Item No	Discription of Item	No	Length	Breadth	Depth	Qty	Unit	Rate	Amount
3	Providing and laying 100mm thick pre-cast cover slabs over drains &Rain pit of width not exceeding 800 mm using M20 concrete reinforcedwith Micro Alloyed High carbon steel with 3mm - 3ply wired steel @ 2.00 kg/m2, slabs jointed in CM 1:3 proportion and nicely finished Includingproviding holes in the Cover slabs wherever necessary for easy drainageof surface water including of labour, materials, scaffolding, usage of machinery, curing, lead and lift charges etc, Complete.								
	For Missing Slab								
	Kondappa Layout 16th Cross Rd	8	0.90	0.60		4.32			
	Kamakshamma Layout Near Jnana Bharathi	10	0.90	0.60		5.40			
	SFS 208 1st Main Rd	8	0.90	0.60		4.32			
	5th Phase Main Rd	10	0.90	0.60		5.40			
	4th Phase 208 near Nisargha Ground	7	0.90	0.60		3.78			
	4th Phase 407 1st Main Rd	20	0.90	0.60		10.80			
	4th Phase Near Vivekananda Park	13	0.90	0.60		7.02			
	5th Phase 3rd Main Rd	25	0.90	0.60		13.50			
					Present Qty	**54.54**	**Sqm**		
					Qty Paid In 1st Part Bill	**99.15**	**Sqm**		
					Total Qty	**153.69**	**Sqm**		
					Qty Deduct In 1st Part Bill	**99.15**	**Sqm**		
					Qty Payable In 2nd Part Bill	**54.54**	**Sqm**	**1020.80**	**55674.43**

Contractor

Assistant Engineer

Yelahanka Sub. Division
(BBMP Ynk. Zn)

Asst. Executive Engineer

Name of the Work :- Removal of silt & Repairs and maintenance of footpaths in ward no-02 CHOWDESHWARI .

Measurement Recorded On: Detailed Measurements

Item No	Discription of Item	No	Length	Breadth	Depth	Qty	Unit	Rate	Amount
4	Providing and fixing pre cast solid cement concrete kerb stones made out of M20 witht top and bottom width 114 and 165 mm respectively, 400mm high and 450mm in length finished with CM 1:3 plastering and finishing cutting, including formwork,curing, including cost of all materials, labhour, hire charges of machinery, loading, unloading, lead and lift, trasportation etc., complete. as directed by the Engineer in Charge of the work(Approved Rate Analysis copy enclosed)								
					Present Qty	**0.00**	**Nos**		
					Qty Paid In 1st Part Bill	**394.00**	**Nos**		
					Total Qty	**394.00**	**Nos**		
					Qty Deduct In 1st Part Bill	**394.00**	**Nos**		
					Qty Payable In 2nd Part Bill	**0.00**	**Nos**	**557.70**	**0.00**

Contractor

Assistant Engineer

Asst. Executive Engineer
Yelahanka Sub. Divison
(BBMP Ynk. Zn)

Asst. Executive Engineer

Name of the Work :- Removal of silt & Repairs and maintenance of footpaths in ward no-02 CHOWDESHWARI .

Detailed Measurements

Measurement Recorded On: 05-03-25

Item No	Discription of Item	No	Length	Breadth	Depth	Qty	Unit	Rate	Amount
5	Providing and laying 60mm thick factory made cement concrete paverblock of approved shape and colour of M -30 grade made of C&D wasteby block making machine with vibratory compaction laid in requiredpattern and including over 50mm thick compacted bed of coarse sand,filling the joints with fine sand etc. all complete as per the direction ofEngineer-in-charge.								
	For Cobble Stone								
	5th Phase 3rd Main Rd LHS								
		1	20.80	1.10		22.88			
	Gap	1	3.90						
		1	13.50	1.00		13.50			
	Gap	1	13.50						
		1	4.70	1.00		4.70			
	Gap	1	11.00						
		1	13.00	1.20		15.60			
	Gap	1	11.60						
		1	9.00	1.00		9.00			
	Gap	1	3.80						
		1	5.50	1.00		5.50			
	Gap	1	7.50						
		1	10.00	1.00		10.00			
	Present Qty					**81.18**	**Sqm**		
	Qty Paid In 1st Part Bill					**0.00**	**Sqm**		
	Total Qty					**81.18**	**Sqm**		
	Qty Deduct In 1st Part Bill					**0.00**	**Sqm**		
	Qty Payable In 2nd Part Bill					**81.18**	**Sqm**	**880.00**	**71438.40**

Contractor

Assistant Engineer

Asst. Executive Engineer

Asst. Executive Engineer
Yelahanka Sub. Division
(BBMP Ynk. Zn)
Bangalore

Name of the Work :- Removal of silt & Repairs and maintenance of footpaths in ward no-02 CHOWDESHWARI .

Measurement Recorded On: Detailed Measurements

Item No	Discription of Item	No	Length	Breadth	Depth	Qty	Unit	Rate	Amount
6	Lead for disposal of earth shall be payable at Carriage rates (Lead & Lift) by mechanical means including loading and unloading up to 15kms.								
	Present Qty					**0.00**	**Cum**		
	Qty Paid In 1st Part Bill					**1019.05**	**Cum**		
	Total Qty					**1019.05**	**Cum**		
	Qty Deduct In 1st Part Bill					**1019.05**	**Cum**		
	Qty Payable In 2nd Part Bill					**0.00**	**Cum**	**221.32**	**0.00**

Contractor

Assistant Engineer

Asst. Executive Engineer

Name of the Work :- Removal of silt & Repairs and maintenance of footpaths in ward no-02 CHOWDESHWARI .

Detailed Measurements

Measurement Recorded On: 18-01-25, 20-01-25

Item No	Discription of Item	No	Length	Breadth	Depth	Qty	Unit	Rate	Amount
7	Providing and constructing un-reinforced plain cementconcrete pavement, thickness as per design, over a preparedsub base, with 43 grade cement or any other type as perClause 1501.2.2 M20 (Grade), coarse and fine aggregatesconforming to IS:383:2016, maximum size of coarseaggregate not exceeding 25 mm, mixed in a concrete mixerof not less than 0.2 cum capacity and appropriate weighbatcher using approved mix design, laid in approved fixedside formwork (steel channel, laying and fixing of 125 micronthick polythene film, wedges, steel plates including levellingthe formwork as per drawing), spreading the concrete with shovels, rakes, compacted using needle,								
	Drain Vent Concrete								
	5th Phase 3rd Main Rd LHS								
		1	20.80	0.60	0.15	1.87			
	Gap	1	3.90						
		1	13.50	0.60	0.15	1.22			
	Gap	1	13.50						
		1	4.70	0.60	0.15	0.42			
	Gap	1	11.00						
		1	13.00	0.60	0.15	1.17			
	Gap	1	11.60						
		1	9.00	0.60	0.15	0.81			
	Gap	1	3.80						
		1	5.50	0.60	0.15	0.50			
	Gap	1	7.50						
		1	10.00	0.60	0.15	0.90			
	Drain Wall Coping								
	5th Phase 3rd Main Rd LHS								
		2	20.80	0.15	0.10	0.62			
	Gap	2	3.90						
		2	13.50	0.15	0.10	0.41			
	Gap	2	13.50						
		2	4.70	0.15	0.10	0.14			
	Gap	2	11.00						
		2	13.00	0.15	0.10	0.39			
	Gap	2	11.60						
		2	9.00	0.15	0.10	0.27			
	Gap	2	3.80						
		2	5.50	0.15	0.10	0.17			
	Gap	2	7.50						
		2	10.00	0.15	0.10	0.30			
						Present Qty	**9.18**	**Cum**	
						Qty Paid In 1st Part Bill	**37.84**	**Cum**	
						Total Qty	**47.02**	**Cum**	
						Qty Deduct In 1st Part Bill	**37.84**	**Cum**	
						Qty Payable In 2nd Part Bill	**9.18**	**Cum**	**7011.40**	**64364.65**

Contractor

Assistant Engineer

Assistant Exec. Engineer
(BBMP Ynk. Zn)
Yelahanka, Bangalore

Name of the Work :- Removal of silt & Repairs and maintenance of footpaths in ward no-02 CHOWDESHWARI .

Measurement Recorded On: Detailed Measurements

Item No	Discription of Item	No of Days	No Of Hours	Qty	Unit	Rate	Amount
9	Supply of Hydraulic Excavator of 0.9 m3 bucket on hire basis including operator, fuel and other incidental charges etc., complete						
	November						
	20-11-2024	1.00	3.00	3.00			
	25-11-2024	1.00	2.00	2.00			
	29-11-2024	1.00	3.00	3.00			
				8.00	**Hr**		
	December						
	04-12-2024	1.00	4.00	4.00			
	11-12-2024	1.00	3.00	3.00			
	18-12-2024	1.00	4.00	4.00			
	24-12-2024	1.00	3.00	3.00			
	30-12-2024	1.00	2.00	2.00			
				16.00	**Hr**		
	January						
	03-01-2025	1.00	4.00	4.00			
	08-01-2025	1.00	3.00	3.00			
	18-01-2025	1.00	3.00	3.00			
	23/01/2025	1.00	2.00	2.00			
	29-01-2025	1.00	2.00	2.00			
				14.00	**Hr**		
	February						
	03-02-2025	1.00	3.00	3.00			
	12-02-2025	1.00	3.00	3.00			
				6.00	**Hr**		
			Present Qty	**44.00**	**Hr**		
			Qty Paid In 1st Part Bill	**172.00**	**Hr**		
			Total Qty	**216.00**	**Hr**		
			Qty Deduct In 1st Part Bill	**172.00**	**Hr**		
			Qty Payable In 2nd Part Bill	**44.00**	**Hr**	**1485.00**	**65340.00**

Contractor

Assistant Engineer

Asst. Executive Engineer
Yelahanka Sub. Division
(BBMP)
Yelahanka, Bangalore

Name of the Work :- Removal of silt & Repairs and maintenance of footpaths in ward no-02 CHOWDESHWARI .

Measurement Recorded On: Detailed Measurements

Item No	Discription of Item	No of Days	No Of Hours	Qty	Unit	Rate	Amount
10	Supply of Tipper-5.5 m3 on hire basis including operator, fuel and other incidental charges etc., complete						
	November						
	20-11-2024	1.00	8.00	8.00			
	25-11-2024	1.00	9.00	9.00			
	29-11-2024	1.00	8.00	8.00			
				25.00	**Hr**		
	December						
	04-12-2024	1.00	8.00	8.00			
	11-12-2024	1.00	8.00	8.00			
	18-12-2024	1.00	9.00	9.00			
	24-12-2024	1.00	8.00	8.00			
	30-12-2024	1.00	8.00	8.00			
				41.00	**Hr**		
	January						
	03-01-2025	1.00	8.00	8.00			
	08-01-2025	1.00	8.00	8.00			
	18-01-2025	1.00	9.00	9.00			
	23/01/2025	1.00	8.00	8.00			
	29-01-2025	1.00	8.00	8.00			
				41.00	**Hr**		
	February						
	03-02-2025	1.00	8.00	8.00			
	12-02-2025	1.00	9.00	9.00			
				17.00	**Hr**		
			Present Qty	**124.00**	**Hr**		
			Qty Paid In 1st Part Bill	**356.00**	**Hr**		
			Total Qty	**480.00**	**Hr**		
			Qty Deduct In 1st Part Bill	**356.00**	**Hr**		
			Qty Payable In 2nd Part Bill	**124.00**	**Hr**	**1553.20**	**192596.80**
					SUB TOTAL	**960469.83**	
					GST 18%	**34465.95**	
					GRAND TOTAL	**994935.78**	

Contractor

Assistant Engineer

Asst. Executive Engineer

Asst. Executive Engineer
Yelahanka Sub. Division
(BBMP Ynk. Zn)
Yelahanka, Bangalore

12/03/25

ಬೃಹತ್ ಬೆಂಗಳೂರು ಮಹಾನಗರ ಪಾಲಿಕೆ

ಕಾರ್ಯಪಾಲಕ ಅಭಿಯಂತರರ ಕಛೇರಿ ಯಲಹಂಕ ವಿಭಾಗ

ದಿನಾಂಕ: 10/06/2025

"ಪ್ರಮಾಣ ಪತ್ರ"

ಕಾಮಗಾರಿಯ ಹೆಸರು	Removal of sult and reapirs and maintenance of footpaths in ward no:02 Chowdeshwari
ಜಾಬ್ ಕೋಡ್ ಸಂಖ್ಯೆ	002–24–000002
ಕರಾರು ಒಪ್ಪಂದದ ಸಂಖ್ಯೆ ಮತ್ತು ದಿನಾಂಕ	BBMP/EE/YNK.D/KPPPP-5/AG/07/2023-24, dt:07-03-2024
ಕಾರ್ಯಾದೇಶ ಸಂಖ್ಯೆ ಮತ್ತು ದಿನಾಂಕ	BBMP/EE/YNK.D/KPPPP-5/W.O/46/2023-24, dt:09-03-2024
ಕಾಮಗಾರಿಯ ಒಟ್ಟು ಅಂದಾಜು ಮೊತ್ತ ರೂ. ಲಕ್ಷಗಳಲ್ಲಿ	Rs.55.00 lakhs

****

ಮೇಲ್ಕಂಡ ಕಾಮಗಾರಿಯು ಲೋಕಾಯುಕ್ತ/ಸಿ.ಓ.ಡಿ/ಎ.ಸಿ.ಬಿ/ಪಾಲಿಕೆ ಅಥವಾ ಮತ್ಯಾವುದೇ ತನಿಖಾ ಸಂಸ್ಥೆಯ ತನಿಖೆಗೆ ಒಳಪಟ್ಟಿರುವ ಬಗ್ಗೆ ಈ ಕಛೇರಿಗೆ ಈ ದಿನದವರೆಗೂ ಯಾವುದೇ ಮಾಹಿತಿ ಸ್ವೀಕೃತವಾಗಿರುವುದಿಲ್ಲವೆಂದು ಈ ಮೂಲಕ ದೃಢೀಕರಿಸಲಾಗಿದೆ. ಹಾಗೂ ಸದರಿ ಕಾಮಗಾರಿಯ ಜಾಬ್‌ಕೋಡ್ 002-24-000002 ಅಂದಾಜು ಮೊತ್ತ ರೂ. 55.00 ಲಕ್ಷಗಳಾಗಿದ್ದು, ಸದರಿ ಕಾಮಗಾರಿಯ IInd Final ಬಿಲ್ಲಿನ ಮೊತ್ತ ರೂ. 994933=00 ಗಳನ್ನು ಪಾವತಿಸಲು ಆನ್‌ಲೈನ್ ಮೂಲಕ ಸಲ್ಲಿಸಲಾಗಿದೆ.

ಸಹಾಯಕ ಅಭಿಯಂತರರು ವಾರ್ಡ್ ನಂ 02	ಸಹಾಯಕ ಕಾರ್ಯಪಾಲಕ ಅಭಿಯಂತರರು ಯಲಹಂಕ ಉಪವಿಭಾಗ ಬಿಬಿಎಂಪಿ ಬೆಂಗಳೂರು–560064	ಕಾರ್ಯಪಾಲಕ ಅಭಿಯಂತರರು ಯಲಹಂಕ ವಿಭಾಗ, ಬಿಎಂಪಿ ಬೆಂಗಳೂರು–64

Asst. Executive Engineer
Yelahanka Sub. Division
BBMP
Yelahanka, Bangalore

ಬೃಹತ್ ಬೆಂಗಳೂರು ಮಹಾನಗರ ಪಾಲಿಕೆ

ಕಾರ್ಯಪಾಲಕ ಅಭಿಯಂತರರ ಕಛೇರಿ ಯಲಹಂಕ ವಿಭಾಗ

ದಿನಾಂಕ:20/06/2024

"ದೃಢೀಕರಣ ಪತ್ರ"

ಕಾಮಗಾರಿಯ ಹೆಸರು	Removal of sult and reapirs and maintenance of footpaths in ward no:02 Chowdeshwari
ಜಾಬ್ ಕೋಡ್ ಸಂಖ್ಯೆ	002–24–000002
ಕರಾರು ಒಪ್ಪಂದ ಪತ್ರದ ಸಂಖ್ಯೆ ಮತ್ತು ದಿನಾಂಕ	BBMP/EE/YNK.D/KPPPP-5/AG/07/2023-24, dt:07-03-2024
ಕಾರ್ಯಾದೇಶ ಸಂಖ್ಯೆ ಮತ್ತು ದಿನಾಂಕ	BBMP/EE/YNK.D/KPPPP-5/W.O/46/2023-24, dt:09-03-2024
ಅಂದಾಜು ಮೊತ್ತ ರೂ.ಲಕ್ಷಗಳಲ್ಲಿ	Rs.55.00 lakhs
ಬಿಲ್ಲಿನ ಮೊತ್ತ	994935cm

****

ಮೇಲ್ಕಂಡ ನಾಮಾಂಕಿತದ ಕಾಮಗಾರಿಯನ್ನು ಕೈಗೊಳ್ಳುವ ಸಂಬಂಧ ಅಂದಾಜು ಪಟ್ಟಿ ತಯಾರಿಕೆಯಿಂದ ಹಿಡಿದು ಗುಣಮಟ್ಟದ ಕಾಮಗಾರಿಯನ್ನು ಅನುಷ್ಠಾನಗೊಳಿಸುವ ಸಂಬಂಧದ ಎಲ್ಲಾ ಹಂತದ ಪ್ರಕ್ರಿಯೆಗಳನ್ನು ನಿಯಮಾನುಸಾರ ಅನುಸರಿಸಿ, ಸದರಿ ಕಾಮಗಾರಿಯನ್ನು ನಿಯಮಾನಸಾರ ಎಲ್ಲಾ ಹಂತದ ಪ್ರಕ್ರಿಯೆಗಳನ್ನು ಅನುಸರಿಸಿ ಅನುಷ್ಠಾನಗೊಳಿಸಲಾಗಿದ್ದು, ಅನುಷ್ಠಾನಗೊಳಿಸಿರುವ ಸಂಬಂಧ ಎಲ್ಲಾ ಅವಶ್ಯ ದಾಖಲಾತಿಗಳ ಜೊತೆಗೆ ಗುಣಮಟ್ಟ ಪ್ರಮಾಣ ಪತ್ರಗಳನ್ನು ದೃಢೀಕರಿಸಿ ಹಾಗೂ ನಿಜಸ್ಥಿತಿಯ ಅಳತೆಗಳನ್ನು ತೆಗೆದು ಇ-ಅಳತೆ ಪುಸ್ತಕದಲ್ಲಿ ದಾಖಲಿಸಿ ಸಂಬಂಧಪಟ್ಟ ಸಹಾಯಕ ಅಭಿಯಂತರರು ಮತ್ತು ಸಹಾಯಕ ಕಾರ್ಯಪಾಲಕ ಅಭಿಯಂತರರು 100% Check Measurement ಹಾಗೂ ಕಾರ್ಯಪಾಲಕ ಅಭಿಯಂತರರು 25% Check Measurement ಗಳ ದಾಖಲಾತಿಗಳೊಂದಿಗೆ ಪಶ್ನಿತ ಕಾಮಗಾರಿಯು ಮೊದಲನೇ ಭಾಗಶಃ/ಎರಡನೇ ಭಾಗಶಃ ಸಂಪೂರ್ಣವಾಗಿ ಪೂರ್ಣಗೊಂಡಿರುವುದಾಗಿ ದೃಢೀಕರಿಸುತ್ತಾ, ಗುಣಮಟ್ಟ ಕಾಮಗಾರಿಯನ್ನು ಅನುಷ್ಠಾನಗೊಳಿಸಿರುವುದರಿಂದ ಕಾಮಗಾರಿಯ ಹಣ ಪಾವತಿಗೆ ಆನ್‌ಲೈನ್‌ನಲ್ಲಿ ಕಾಮಗಾರಿಯನ್ನು ಅನುಷ್ಠಾನಗೊಳಿಸಿದ ಎಲ್ಲಾ ದಾಖಲಾತಿಗಳನ್ನು ದೃಢೀಕರಿಸಿ ಅಫ್‌ಲೋಡ್ ಮಾಡುತ್ತಾ. ಸದರಿ ಕಾಮಗಾರಿಗೆ ಹಣ ಪಾವತಿ ಮಾಡಬಹುದಾಗಿರುತ್ತದೆ ಎಂದು ಈ ಮೂಲಕ ದೃಢೀಕರಿಸಿದೆ.

ಸಹಾಯಕ ಅಭಿಯಂತರರು ವಾರ್ಡ್ ನಂ	ಸಹಾಯಕ ಕಾರ್ಯಪಾಲಕ ಅಭಿಯಂತರರು ಯಲಹಂಕ ಉಪವಿಭಾಗ ಬಿಬಿಎಂಪಿ ಬೆಂಗಳೂರು-560064	ಕಾರ್ಯಪಾಲಕ ಅಭಿಯಂತರರು ಯಲಹಂಕ ವಿಭಾಗ, ಬಿಎಂಪಿ ಬೆಂಗಳೂರು-64

Asst. Executive Engineer
Yelahanka Sub Division
BBMP Ynk Zone
Yelahanka, Bangalore

ಬೃಹತ್ ಬೆಂಗಳೂರು ಮಹಾನಗರ ಪಾಲಿಕೆ

ಕಾರ್ಯಪಾಲಕ ಅಭಿಯಂತರರ ಕಛೇರಿ ಯಲಹಂಕ ವಿಭಾಗ

ದಿನಾಂಕ: 20/06/25

"ದೃಢೀಕರಣ ಪತ್ರ"

ಕಾಮಗಾರಿಯ ಹೆಸರು	Removal of sult and reapairs and maintenance of footpaths in ward no:02 Chowdeshwari
ಜಾಬ್ ಕೋಡ್ ಸಂಖ್ಯೆ	002–24–000002
ಪಿ–ಕೋಡ್	3726
ಕರಾರು ಒಪ್ಪಂದ ಪತ್ರದ ಸಂಖ್ಯೆ ಮತ್ತು ದಿನಾಂಕ	BBMP/EE/YNK.D/KPPPP-5/AG/07/2023-24, dt:07-03-2024
ಕಾರ್ಯಾದೇಶ ಸಂಖ್ಯೆ ಮತ್ತು ದಿನಾಂಕ	BBMP/EE/YNK.D/KPPPP-5/W.O/46/2023-24, dt:09-03-2024
ಅಂದಾಜು ಮೊತ್ತ ರೂ.ಲಕ್ಷಗಳಲ್ಲಿ	Rs.55.00 lakhs
ಬಿಲ್ಲಿನ ಮೊತ್ತ ರೂ /– (ಭಾಗಶಃ / ಅಂತಿಮ ಬಿಲ್ಲು)	9,94,937-00

****

ಮೇಲ್ಕಂಡಂತೆ ವಿವರಿಸಿರುವ ಕಾಮಗಾರಿಗೆ ಸಂಬಂಧಿಸಿದಂತೆ, ಸದರಿ ಕಾಮಗಾರಿಯು ಯಾವುದೇ ರೀತಿಯಲ್ಲಿ Overlap ಆಗಿರುವುದಾಗಲೀ ಅಥವಾ Duplication ಆಗಿರುವುದಾಗಲೀ ಆಗಿರುವುದಿಲ್ಲ, ಸದರಿ ಕಾಮಗಾರಿಯು ಇತರೆ ಯಾವುದೇ ಕಾಮಗಾರಿಯ DLP (Defect liability period) ಅವಧಿಯಲ್ಲಿ ಇಲ್ಲದಿರುವುದಾಗಿ ಹಾಗೂ ಸದರಿ ಕಾಮಗಾರಿಯನ್ನು ಬೇರೊಂದು ಕಾಮಗಾರಿ ಅಡಿಯಲ್ಲಿ ಅಥವಾ ಇತರೆ ಯಾವುದೇ ಅನುದಾನದಡಿಯಲ್ಲಿ ಕೈಗೊಳ್ಳಲು ಉದ್ದೇಶಿಸಿ ಕಾಮಗಾರಿಯನ್ನು ಕೈಗೊಂಡಿರುವುದಿಲ್ಲದಿರುವುದಾಗಿ ದೃಢೀಕರಿಸುತ್ತಾ, ಪ್ರಸ್ತುತ ಪಾವತಿಗೆ ಸಲ್ಲಿಸುತ್ತಿರುವ ಕಾಮಗಾರಿಯನ್ನು ಇದೇ ಕಾಮಗಾರಿ ಅಡಿಯಲ್ಲಿ, ಅಂದಾಜು ಪಟ್ಟಿಯಡಿಯಲ್ಲಿ ಹಾಗೂ ಇದೇ ಅನುದಾನದಡಿಯಲ್ಲಿ ಅನುಷ್ಠಾನಗೊಳಿಸಿರುವುದಾಗಿ ಈ ಮೂಲಕ ದೃಢೀಕರಿಸಿದೆ.

ಸಹಾಯಕ ಅಭಿಯಂತರರು
ವಾರ್ಡ್ ನಂ:02

ಸಹಾಯಕ ಕಾರ್ಯಪಾಲಕ ಅಭಿಯಂತರರು
ಯಲಹಂಕ ಉಪವಿಭಾಗ
ಬಿಬಿಎಂಪಿ ಬೆಂಗಳೂರು–560064

Asst. Executive Engineer
Yelahanka Sub. Division
(BBMP Office)
Bangalore-560064

ಕಾರ್ಯಪಾಲಕ ಅಭಿಯಂತರರು,
ಯಲಹಂಕ ವಿಭಾಗ, ಬಿಎಂಪಿ, ಬೆಂಗಳೂರು–64

ಬೃಹತ್ ಬೆಂಗಳೂರು ಮಹಾನಗರ ಪಾಲಿಕೆ

ಕಾರ್ಯಪಾಲಕ ಅಭಿಯಂತರರ ಕಛೇರಿ ಯಲಹಂಕ ವಿಭಾಗ

ದಿನಾಂಕ: 20/06/2024

"ದೃಢೀಕರಣ ಪತ್ರ"

ಕಾಮಗಾರಿಯ ಹೆಸರು	Removal of sult and reapairs and maintenance of footpaths in ward no:02 Chowdeshwari
ಜಾಬ್ ಕೋಡ್ ಸಂಖ್ಯೆ	002-24-000002
ಕರಾರು ಒಪ್ಪಂದ ಪತ್ರದ ಸಂಖ್ಯೆ ಮತ್ತು ದಿನಾಂಕ	BBMP/EE/YNK.D/KPPPP-5/AG/07/2023-24, dt:07-03-2024
ಕಾರ್ಯಾದೇಶ ಸಂಖ್ಯೆ ಮತ್ತು ದಿನಾಂಕ	BBMP/EE/YNK.D/KPPPP-5/W.O/46/2023-24, dt:09-03-2024
ಕಾಮಗಾರಿ ಒಟ್ಟು ಅಂದಾಜು ಮೊತ್ತ ರೂ.ಲಕ್ಷಗಳಲ್ಲಿ	Rs.55.00 lakhs
ಪಿ-ಕೋಡ್	3726

****

ಮೇಲ್ಕಂಡ ವಿಷಯಕ್ಕೆ ಸಂಬಂಧಿಸಿದಂತೆ, ಕಾಮಗಾರಿಯ ಗುಣಮಟ್ಟವನ್ನು ದೃಢೀಕರಿಸುವ ಸಂಬಂಧ ಮಾನ್ಯ ಮುಖ್ಯ ಆಯುಕ್ತರು ರವರ ಕಛೇರಿ ಆದೇಶದ ಸಂಖ್ಯೆ:ಮು.ಆ/ಬಿ.ಬಿ.ಎಂ.ಪಿ/ಪಿ.ಆರ್/ ಜಿ/2383/2022-23, ದಿನಾಂಕ14-9-2022 ರಲ್ಲಿ ರೂ. 50. ಲಕ್ಷಗಳವರೆಗಿನ ಕಾಮಗಾರಿಗಳ ಗುಣಭರವಸೆಗೆ ಸಂಬಂಧಪಟ್ಟಂತೆ ವಿಭಾಗೀಯ ಕಾರ್ಯಪಾಲಕ ಅಭಿಯಂತರರು ಸಂಪೂರ್ಣವಾಗಿ ಜವಾಬ್ದಾರರಾಗಿರುತ್ತಾರೆ ಎಂದು ಆದೇಶಿಸಿರುವ ಹಿನ್ನಲೆಯಲ್ಲಿ ಗುಣನಿಯಂತ್ರಣ ವಿಭಾಗದಿಂದ ಪರಿಶೀಲನೆಗೆ ಒಳಪಡಿಸಿರುವುದಿಲ್ಲ. ಆದರೆ ಸದರಿ ಕಾಮಗಾರಿಯ ಗುಣಮಟ್ಟವನ್ನು ಎನ್.ಎ.ಬಿ.ಎಲ್. ಯಿಂದ ಮಾನ್ಯತೆ ಪಡೆದ ಪ್ರಯೋಗಾಲಯವಾದ Civil Aim Consultants, ಇವರು ಗುಣಮಟ್ಟ ಪರೀಕ್ಷೆ ಮಾಡಿ ಗುಣ ಮಟ್ಟವನ್ನು ಖಾತ್ರಿಪಡಿಸಿರುವುದರಿಂದ ಗುಣಭರವಸೆ ವಿಭಾಗದ ವತಿಯಿಂದ ಗುಣಮಟ್ಟದ ಬಗ್ಗೆ ಅಭಿಪ್ರಾಯ ಪಡೆದಿಲ್ಲದಿರುವುದಾಗಿ ದೃಢೀಕರಿಸಿದೆ.

ಸಹಾಯಕ ಅಭಿಯಂತರರು
ವಾರ್ಡ್ ನಂ:0

ಸಹಾಯಕ ಕಾರ್ಯಪಾಲಕ ಅಭಿಯಂತರರು
ಯಲಹಂಕ ಉಪವಿಭಾಗ
ಬಿಬಿಎಂಪಿ ಬೆಂಗಳೂರು-560064

Assistant Executive Engineer
Yelahanka Sub. Division
(BBMP Ynk. Zn)
Yelahanka, Bangalore

ಕಾರ್ಯಪಾಲಕ ಅಭಿಯಂತರರು,
ಯಲಹಂಕ ವಿಭಾಗ, ಬಿಎಂಪಿ, ಬೆಂಗಳೂರು-64

ಬೃಹತ್ ಬೆಂಗಳೂರು ಮಹಾನಗರ ಪಾಲಿಕೆ

ಯಲಹಂಕ ಉಪವಿಭಾಗ, ಬೆಂಗಳೂರು.

ಚೆಕ್ ಲಿಸ್ಟ್

ಕ್ರ. ಸ.	ವಿವರಗಳು	
1	ಕಾಮಗಾರಿಯ ಹೆಸರು	Removal of silt & Repairs and maintenance of footpaths in ward no:02 of Yelahanka Sub Division
2	ಅಂದಾಜು ಮೊತ್ತ ರೂ.ಲಕ್ಷಗಳಲ್ಲಿ	Rs.55.00 lakhs
3	ಪರಿಷ್ಕೃತ ಟೆಂಡರ್ ಮೊತ್ತ	₹ 54,96,848/- ಗಿ
4	ಕಾಮಗಾರಿ ಆಯವ್ಯಯದಲ್ಲಿ ಸೇರ್ಪಡೆಯಾಗಿದೆಯೇ?	BBMP/CE/No.39/2022-23
5	ತಾಂತ್ರಿಕ ಮಂಜೂರಾತಿ ಸಂಖ್ಯೆ	BBMP/EE/AS/14/2023-24 8/4/23
6	ಆಡಳಿತಾತ್ಮಕ ಅನುಮೋದನೆ ಸಂಖ್ಯೆ	-
7	ಈ ಕಾಮಗಾರಿಯ ಈ ಹಿಂದಿನ ಕೌನ್ಸಿಲ್ ಅನುಮೋದನೆ ಗೊಂಡಿರುವ ದೃಢೀಕರಣ ಪತ್ರದ ನಕಲು	-
8	ಕಾಮಗಾರಿಯು ಪಾರದರ್ಶಕ ನಿಯಮ 2000 ಹಾಗೂ ಸಂಬಂಧಿಸಿದ ಆದೇಶ ಸುತ್ತೋಲೆಯಂತೆ ನಿರ್ವಹಿಸಲಾಗಿದೆಯ?	
9	ಕಾಮಗಾರಿಯನ್ನು ಕಾರ್ಯಗತ ಮಾಡಿರುವ ವಿಧಾನ	
10	ಗುತ್ತಿಗೆದಾರರ ಹೆಸರು	Sri Chethan P Bangalore
11	ಕಾಮಗಾರಿಯಬಿಲ್ಲಿನ ಮೊತ್ತ ತಾಂತ್ರಿಕ ಮಂಜೂರಾತಿ ಹಾಗೂ ಆಡಳಿತಾತ್ಮಕ ಮಂಜೂರಾತಿ ಮೊತ್ತದ ಮಿತಿಯಲ್ಲಿ ಇದೆಯೇ?	ಗಿ.

ಸಹಾಯಕ ಅಭಿಯಂತರರು,

ಸಹಾಯಕ ಕಾರ್ಯಪಾಲಕ ಅಭಿಯಂತರರು,
ಯಲಹಂಕ ಉಪವಿಭಾಗ,
ಬಿ.ಬಿ.ಎಂ.ಪಿ, ಬೆಂಗಳೂರು-560064.

Asst. Executive Engineer
Yelahanka Sub. Division
(BBMP) Yelahanka, Bangalore

ಕಛೇರಿ ಪರಿಶೀಲನೆ

ಕಾಮಗಾರಿಯ ಬಿಲ್ಲನ್ನು ಪರಿಶೀಲಿಸಿರುತ್ತೆ. ಇದರ ಮೊತ್ತ ರೂ 54,95,245:00 ಗಳು ಗುತ್ತಿಗೆದಾರರಾದ Chethan. P. ರವರಿಗೆ ಪಾವತಿ ಮಾಡಲು ಲೆಕ್ಕ ಶಾಖೆಗೆ ಕಡತವನ್ನು ರವಾನಿಸಿದೆ.

ಕಾರ್ಯಪಾಲಕ ಅಭಿಯಂತರರು,
ಯಲಹಂಕ ವಿಭಾಗ,
ಬಿ.ಬಿ.ಎಂ.ಪಿ, ಬೆಂಗಳೂರು.

ಬೃಹತ್ ಬೆಂಗಳೂರು ಮಹಾನಗರ ಪಾಲಿಕೆ

ಕಾರ್ಯಪಾಲಕ ಅಭಿಯಂತರರ ಕಛೇರಿ ಯಲಹಂಕ ವಿಭಾಗ

ದಿನಾಂಕ: 20/06/25

"ದೃಢೀಕರಣ ಪತ್ರ"

ಕಾಮಗಾರಿಯ ಹೆಸರು	Removal of sult and reapirs and maintenance of footpaths in ward no:02 Chowdeshwari
ಜಾಬ್ ಕೋಡ್ ಸಂಖ್ಯೆ	002–24–000002
ಪಿ–ಕೋಡ್	3726
ಕರಾರು ಒಪ್ಪಂದ ಪತ್ರದ ಸಂಖ್ಯೆ ಮತ್ತು ದಿನಾಂಕ	BBMP/EE/YNK.D/KPPPP-5/AG/07/2023-24, dt:07-03-2024
ಕಾರ್ಯಾದೇಶ ಸಂಖ್ಯೆ ಮತ್ತು ದಿನಾಂಕ	BBMP/EE/YNK.D/KPPPP-5/W.O/46/2023-24, dt:09-03-2024
ಅಂದಾಜು ಮೊತ್ತ ರೂ.ಲಕ್ಷಗಳಲ್ಲಿ	Rs.55.00 lakhs
ಬಿಲ್ಲಿನ ಮೊತ್ತ ರೂ /– (ಭಾಗಶಃ / ಅಂತಿಮ ಬಿಲ್ಲು)	994935-00

****

ಮೇಲ್ಕಂಡ ನಾಮಾಂಕಿತದ ಕಾಮಗಾರಿಯ ಬಿಲ್ಲಿಗೆ ಸಂಬಂಧಿಸಿದ ಧೃಡೀಕೃತ ದಾಖಲೆಗಳನ್ನು **Financial code** ಪ್ರಕಾರ ಪರಿಶೀಲಿಸಿದ್ದು, **Pre-audit** ನಲ್ಲಿ ಯಾವುದೇ ನ್ಯೂನತೆ/ಲೋಪದೋಷಗಳು ಕಂಡು ಬಂದಿಲ್ಲದಿರುವುದು ಹಾಗೂ ಈ ಕಾಮಗಾರಿಯ ಬಿಲ್ಲಿಗೆ ಸಂಬಂಧಿಸಿದಂತೆ ತಹಲ್‌ವರೆಗೆ ಯಾವುದೇ ರೀತಿಯ **Audit objection** ಸಹ ಇಲ್ಲದಿರುವುದನ್ನು ಈ ಮೂಲಕ ದೃಡೀಕರಿಸಲಾಗಿದೆ.

ಲೆಕ್ಕ ಅಧೀಕ್ಷಕರು, 20/6

ಯಲಹಂಕ ವಿಭಾಗ,

ಬೃಹತ್ ಬೆಂಗಳೂರು ಮಹಾನಗರ ಪಾಲಿಕೆ

Bruhath Bengaluru Mahanagara Palike.

Yalahanka Sub Division, Bangalore-560064

Work Record No **Completion Report**

Name of work:-	Removal of silt & Repairs and maintenance of footpaths in ward no:02 of Yelahanka Sub Division			
1) Sanctioned Estimate No. and Date :	CER.NO. 39 | 11-12.2023			
2) Name of Contractor	Sri Chethan P Bangalore			
3) Time stipulated for completion of work	365 days,			
4) Date of Commencement of Work	Dt. 09|03|2024			
5) Date of Completion of Work	Dt. 12|03|2025			
M B No	5865			
Page No	58645 to 454.			
6) Name of the officer official incharge of the work				
1) Asst. Exe. Engineer	Rama Sanjeevaiah.			
2) Asst. Engineer	Mohan. N.D.			
Estimate Amount / Tender	Amount claimed asper actuals	Excess	Savings	Remarks
55 lakhs.	Rs 994935/-			—

1 **Certified that the above work has been completed with in the stipulated time Sinoted in entrustment**

2 **Certified that above work has been executed satisfactorily**

AE, Ward No :02

Asst.Executive Engineer
Yelahanka Sub Division
BBMP, Bangalore

Rama Sanjeevaiah
Asst. Executive Engineer
Yelahanka Sub Division
(BBMP)
Yelahanka, Bangalore

Executive Engineer
Yelahanka Division
BBMP, Bangalore

Removal of silt & Repairs and maintenance of footpaths in ward no:02 of Yelahanka Sub Division

ನಾಮಾಂಕಿತದ ಕಾಮಗಾರಿಯ ಜಿಲ್ಲಗೆ ಸಂಬಂಧಿಸಿದಂತೆ ಕೆಳಕಂಡ ಅಂಶಗಳುಳ್ಳ ಮಾಹಿತಿ / ವಿವರಗಳೊಂದಿಗೆ ಎಲ್ಲಾ ಅಗತ್ಯ ದಾಖಲೆಗಳನ್ನು ಪರಿಶೀಲಿಸಿ ದೃಢೀಕರಿಸಿ ಆನ್ ಲೈನ್ ನಲ್ಲಿ ಅಪ್ ಲೋಡ್ ಮಾಡಲಾಗಿದೆ.

ಕ್ರ.ಸಂ	ಕಡತದಲ್ಲಿ ಪರಿಶೀಲಿಸಬೇಕಿರುವ ದಾಖಲೆಗಳು/ ಮಾಹಿತಿಗಳ ವಿವರ	ಕಡತದಲ್ಲಿನ ದಾಖಲೆಗಳು/ಮಾಹಿತಿಗಳು ಲಭ್ಯವಿರುವ ವಿವರ
1	ಮೂಲ ಜಾಬ್ ಕೋಡ್ ಪ್ರಮಾಣ ಪತ್ರ / Oruginal Jobcode	002-24-000002 ಲಗತ್ತಿಸಿದೆ
2	ಬಿಲ್ಲಿನ ಎಲ್ಲಾ ದಾಖಲಾತಿಗಳಲ್ಲಿನ ಕಾಮಗಾರಿಯ ನಾಮಾಂಕಿತವು ಮೂಲ ಜಾಬ್ ಕೋಡ್ ನಾಮಾಂಕಿತದಂತೆ ಇರುವ ಬಗ್ಗೆ / Name of work should tally in all documents as per Original Jobcode	
3	ಅಂದಾಜುಪಟ್ಟಿ (ಅಭಿಯಂತರರ ಸಹಿ ಮತ್ತು ಮೊಹರುಗಳು) / Approved estimate with AS/TS seal	
4	ಅಂದಾಜುಪಟ್ಟಿ ನಕ್ಷೆ /ಅಳತೆ ಪುಸ್ತಕದ ನಕ್ಷೆ ಒಂದೇಯಾಗಿರುವ ಬಗ್ಗೆ / Sketch should be same in both estimate and MB	
5	ಆಡಳಿತಾತ್ಮಕ ಮೆಮೋ ಪ್ರತಿ ಮತ್ತು ದಿನಾಂಕ / Approved AS Memo and date	Enclosed
6	ತಾಂತ್ರಿಕ ಮೆಮೋ ಪ್ರತಿ ಮತ್ತು ದಿನಾಂಕ / Approved TS Memo and date	
7	ಡಿಟಿಎಸ್ ಅನುಮೋದನೆ ಪ್ರತಿ / Approved DTS copy	
8	ಟೆಂಡರ್ ನೋಟಿಫೀಕೇಶನ್, ಪ್ರತ್ರಿಕಾ ಪ್ರಕಟಣೆ, ಜಿಲ್ಲ ಬುಲೆಟಿನ್ ಪ್ರತಿಗಳು / Tender Notification , Paper cutting and state or district bulletine copies	
9	ಆನ್ ಲೈನ್ ಟೆಂಡರ್ ಅನುಮೋದನೆ ಪ್ರತಿ / Online Tender approval copy	
10	ಎಲ್.ಓ.ಎ ಮತ್ತು ಪಿ.ಎಸ್.ಡಿ / LOA and PSD	
11	ಕರಾರು ಒಪ್ಪಂದದ ಪ್ರತಿ / Agreement Copy	
12	ಕಾರ್ಯಾದೇಶ / Work order	
13	ಷೆಡ್ಯೂಲ್-ಬಿ / Schedule B	
14	ಜಿಯೋ ಟ್ಯಾಗ್ ಛಾಯಾಚಿತ್ರಗಳು / Geo Tag Photos	✓
15	ಆನ್ ಲೈನ್ ರಸ್ತೆ ವಹಿ / Approved Online Road History	NA
16	Standard Tender Documents	Enclosed.
17	I. Measurement Book/E-MB Shall have	
	Following:-	—
	Name of the work	Encl. Yes

	Work order No and date	W.O 46 23-24 dt. 09.03.24
	Date of Pre-measurements / Measurements (RA/Final etc... as the case may be but the dates shuld be After Work order)	
	should be After work order Date	
	Item Wise Measurement (as per standard recording requirements)	
	Check Measurement with date / dates by the concerned AEE / EE as per codal requirements	
	Completion certificate as the case may be.	
	Sketch recorded in the measurement book (for Items /works executed)- tallies which sketches as per original Sanctioned estimate	
	In case of final Bills / Claims, the agency shall accept in writing as per codal Procedure	Yes
	Divisional accounts officials shall check and verify the arithmetical calculation as required under A code.	Varified.
18	I. In case of deviation of the quanities Work slip / EIRL during execution:-	
	For deviation in quantity deviation carried out / executed over and above sanction BOQ	
	Chief Engineer Inspection report	
	Approval of Work Slip (PWG-4S-A code-II)	
	Approval of EIRL (PWG-195, D Code-I)	
	Acceptance letter by agency to carry out additional items	
	Supplementary agreement { (D Code-I) (195 (8) (9) (10) }	NA
19	II Depending on the quantities variations and amount modified / revised estimate with Adminstrative Approval and Technical sanction details as the case	
	may be.	
	Name of the work	
	Work order No and date	
	Date of Measurements Recorded (including Pre-measurements)	
	Check measurement date by AEE	
	Acceptance Signature of Agency	
	SBR No with date	

	B.R No with date	
	Quantity of recorded items in contract certificate shall tally with the measurement book and BOQ	Yes
	Statutory deductions as per prevailing norms code.	deducted
0	**IV. Other details:-**	
	Completion certificates duly certified by the competent authority in case of final bills { (D Code-) 185(d)) {(Form PWG-46- A code-II))	EE certified
	Penalty in case of delay in completion of works.	NA
	E 0 T (Extension of Time) — Accorded if any as per norms.	
	Price Adjustment (if the clause included in the tender)	
	Quality Assurance test reports as per MORT & H or other relevant standards. (No of tests reports / results should be on par with the frequency as stipulated in MORT&H or other relevant standards)	Yes

Account Superintendent,
Yelahanka Divisioin,
BBMP, Bangalore-64

CIVIL AIM CONSULTANTS & ENGINEERS
(Building Geo-Tech & Highway Materials Testing Laboratory)
An ISO 9001-2015 Certified Company
NABL Accredited As Per ISO/IEC 17025:2017 Laboratory

QC ABSTRACT

Nameof Work: Removal of silt & Repairs and maintenance of footpaths in ward no-02 CHOWDESHWARI , BBMP, Bangalore..

SI. No.	Item	Quantity As Per BOQ	Required No's of testes as per frequency	Actual No's of testes as per frequency	Testes Results
1	Materials	–	1	1	Pass
2	M20	9.18 Cum	2	2	Pass
3	PreCastSlab (100mm)	54.54 Sqm	1	1	Pass
4	Paver Blocks-60mm	81.18 Sqm	1	1	Pass

Cubes
0-5 Cum 1Set
6-15 Cum 2Set
16-30 Cum 3Set
31-50 Cum 4Set
Add 1set for extra 50Cum

For CIVIL AIM CONSULTANTS AND ENGINEERS

Authorised Signatory

A.E.E.

No. 01, Satvika Nilaya, Opp. Widia Poorna Prajna School,
Nagasandra, Bangalore - 560 073.

CIVIL AIM CONSULTANTS & ENGINEERS

(Building Geo-Tech & Highway Materials Testing Laboratory)

An ISO 9001-2015 Certified Company
NABL Accredited As Per ISO/IEC 17025:2017 Laboratory

Job No.: CACE/BBMP/CP-2/W.No.02/2024-25

Date: 04.01.2025

TEST REPORT

CLIENT	:	**Assistant Executive Engineer**, Yelahanka Sub Division, BBMP, Bangalore.
AGENCY	:	**Sri. Chethan P, Contractor, Bangalore.**
NAME OF THE WORK	:	Removal of silt & Repairs and maintenance of footpaths in ward no-02 CHOWDESHWARI , BBMP, Bangalore..
SAMPLE ID	:	Cement (Birla OPC 53 Grade)
DATE OF MANUFACTURE		December-2024
DATE OF TESTING		02.01.2025 to 04.01.2025

The results of the tests conducted on the cement sample are as follows:

Sl.No	Descriptions	Test Method as per IS	Test Result	Requirements as per IS: 269-2015
1	a) Initial Setting Time	IS-4031 (Part -5)	132 Minutes	Not Less than 30 Minutes
	b) Final Setting Time	IS-4031 (Part -5)	335 Minutes	Not More than 600 Minutes
2	Soundness	IS-4031 (Part 3) by the Le-Chatelier method	2 mm	Not more than 10 mm
3	Standard Consistency	IS-4031 (Part -4)	31.50 %	-

Note:

⇒ The report shall not be reproduced, except in full, without the written approval of the laboratory.

⇒ The results indicated above are based on the tests carried out on the samples collected at the site.

⇒ Any Query regarding the report must be reported within 30days from the date of testing.

A.E.E.

For CIVIL AIM CONSULTANTS AND ENGINEERS

Authorised Signatory

o. 01, Satvika Nilaya, Opp. Widia Poorna Prajna School,
maiah Layout, Nagasandra, Bangalore - 560 073.
Email: civilaimconsultants@gmail.com

CIVIL AIM CONSULTANTS & ENGINEERS

(Building Geo-Tech & Highway Materials Testing Laboratory)

An ISO 9001-2015 Certified Company

NABL Accredited As Per ISO/IEC 17025:2017 Laboratory

Job No.: CACE/BBMP/CP-2/W.No.02/2024-25

Date : 04.01.2025

TEST REPORT ON FINE AGGREGATES (SAND)

ent : **Assistant Executive Engineer, Yelahanka Sub Division, BBMP, Bangalore.**

gency : **Sri. Chethan P, Contractor, Bangalore.**

ame of Work : Removal of silt & Repairs and maintenance of footpaths in ward no-02 CHOWDESHWARI , BBMP, Bangalore..

ate of Testing : 04.01.2025

S Code : IS 383:2016

: IS 2386 (Part 1):1963(RA 2011)

Material : Sand

Total Wt. of Aggregates in gms **1000**

Is Sieve Size in mm	Weight Retained (gm)	Retained Weight in %	Cumulative Retained Weight in %	Cumulative Weight Passing in %	Spec.Limits For Zone-II
10	0	0	0	100	100
4.75	90	9.00	9.00	91.0	90-100
2.36	149	14.90	23.90	76.1	75-100
1.18	165	16.50	40.40	59.6	55-90
600 Micron	142	14.20	54.60	45.4	35-59
300 Micron	222	22.20	76.80	23.2	8-30
150 Micron	142	14.20	91.00	9.0	0-10

Note:

1. The report shall not be reproduced, except in full, without the written approval of the laboratory.
2. The results indicated above are based on the tests carried out on the samples collected at the site.
3. Any Query regarding the report must be reported within 30days from the date of testing.

A.E.E.

For CIVIL AIM CONSULTANTS AND ENGINEERS

Authorised Signatory

o. 01, Satvika Nilaya, Opp. Widia Poorna Prajna School,
amaiah Layout, Nagasandra, Bangalore - 560 073.
GSTIN: 29CNWPD9510K1ZB, Email: civilaimconsultants@gmail.com

CIVIL AIM CONSULTANTS & ENGINEERS

(Building Geo-Tech & Highway Materials Testing Laboratory)

An ISO 9001-2015 Certified Company

NABL Accredited As Per ISO/IEC 17025:2017 Laboratory

Job No.: CACE/BBMP/CP-2/W.No.02/2024-25

Date : 04.01.2025

TEST REPORT ON COARSE AGGREGATES

ient : **Assistant Executive Engineer, Yelahanka Sub Division, BBMP, Bangalore.**

gency : **Sri. Chethan P, Contractor, Bangalore.**

Name of Work : Removal of silt & Repairs and maintenance of footpaths in ward no-02 CHOWDESHWARI , BBMP, Bangalore..

Date of Testing : 04.01.2025

IS Code : IS 383:2016

: IS 2386 (Part 1):1963(RA 2011)

Material : 20mm Aggregates

Total Wt. of Aggregates in gms= **5000**

Is Sieve Size in mm	Weight Retained (gm)	Retained Weight in %	Cumulative Retained Weight in %	Cumulative Weight Passing in %	Spec.Limits
40	0	0	0	100	100
20	198	4.0	4.0	96.0	95-100
10	2491	49.8	53.8	46.2	25-55
4.75	1942	38.8	92.6	7.4	0-10

Note:

1. The report shall not be reproduced, except in full, without the written approval of the laboratory.
2. The results indicated above are based on the tests carried out on the samples collected at the site.
3. Any Query regarding the report must be reported within 30days from the date of testing.

A.E.E.

For CIVIL AIM CONSULTANTS AND ENGINEERS

Authorised Signatory

No. 01, Satvika Nilaya, Opp. Widia Poorna Prajna School,
amaiah Layout, Nagasandra, Bangalore - 560 073.
Ph: 9591618639, GSTIN: 29CNWPD9510K1ZB, Email: civilaimconsultants@gmail.com

CIVIL AIM CONSULTANTS & ENGINEERS

(Building Geo-Tech & Highway Materials Testing Laboratory)

An ISO 9001-2015 Certified Company

NABL Accredited As Per ISO/IEC 17025:2017 Laboratory

Job No.: CACE/BBMP/CP-2/W.No.02/2024-25

Date : 04.01.2025

TEST REPORT ON COARSE AGGREGATES

lient : **Assistant Executive Engineer, Yelahanka Sub Division, BBMP, Bangalore.**

gency : **Sri. Chethan P, Contractor, Bangalore.**

Name of Work : Removal of silt & Repairs and maintenance of footpaths in ward no-02 CHOWDESHWARI , BBMP, Bangalore..

Date of Testing : 04.01.2025

IS Code : IS 383:2016

: IS 2386 (Part 1):1963(RA 2011)

Material : 40mm Aggregates

Total Wt. of Aggregates in gms **15000**

Is Sieve Size in mm	Weight Retained (gm)	Retained Weight in %	Cumulative Retained Weight in %	Cumulative Weight Passing in %	Spec.Limits
80	0	0	0	100	100
40	202	1.35	1.35	98.65	95-100
20	8195	54.63	55.98	44.02	30-70
10	3292	21.95	77.93	22.07	10-35
4.75	2845	18.97	96.89	3.11	0-5

Note:

1. The report shall not be reproduced, except in full, without the written approval of the laboratory.
2. The results indicated above are based on the tests carried out on the samples collected at the site.
3. Any Query regarding the report must be reported within 30days from the date of testing.

A.E.E.

For CIVIL AIM CONSULTANTS AND ENGINEERS

Authorised Signatory

No. 01, Satvika Nilaya, Opp. Widia Poorna Prajna School,
amaiah Layout, Nagasandra, Bangalore - 560 073.
Ph: 9591618639, GSTIN: 29CNWPD9510K1ZB, Email: civilaimconsultants@gmail.com

CIVIL AIM CONSULTANTS & ENGINEERS

(Building Geo-Tech & Highway Materials Testing Laboratory)

An ISO 9001-2015 Certified Company

NABL Accredited As Per ISO/IEC 17025:2017 Laboratory

Job No.: CACE/BBMP/CP-2/W.No.02/2024-25

Date 04.01.2025

TEST REPORT ON FINE AGGREGATES (SAND)
IS 2116-1980

ent : **Assistant Executive Engineer, Yelahanka Sub Division, BBMP, Bangalore.**

ency : **Sri. Chethan P, Contractor, Bangalore.**

ame of Work : Removal of silt & Repairs and maintenance of footpaths in ward no-02 CHOWDESHWARI , BBMP, Bangalore..

ate of Testing 04.01.2025

Material : Sand(Masonry)

Total wt. of aggregates in gms = **1000**

Is Sieve Size in mm	Weight Retained (gm)	Retained Weight in %	Cumulative Retained Weight in %	Cumulative Weight Passing in %	Spec.Limits as per IS 2116-1980
4.75	0	0.00	0.00	100.0	100
2.36	32	3.20	3.20	96.8	90-100
1.18	105	10.50	13.70	86.3	70-100
600 Micron	117	11.70	25.40	74.6	40-100
300 Micron	312	31.20	56.60	43.4	5-70
150 Micron	405	40.50	97.10	2.9	0-15

Note:

1. The report shall not be reproduced, except in full, without the written approval of the laboratory.
2. The results indicated above are based on the tests carried out on the samples Collected at the site.
3. Any Query regarding the report must be reported within 30 days from the date of testing.

A.E.E.

For CIVIL AIM CONSULTANTS AND ENGINEERS

Authorised Signatory

No. 01, Satvika Nilaya, Opp. Widia Poorna Prajna School,
..amaiah Layout, Nagasandra, Bangalore - 560 073.
Ph: 9591618639, GSTIN: 29CNWPD9510K1ZB, Email: civilaimconsultants@gmail.com

CIVIL AIM CONSULTANTS & ENGINEERS

(Building Geo-Tech & Highway Materials Testing Laboratory)

An ISO 9001-2015 Certified Company

NABL Accredited As Per ISO/IEC 17025:2017 Laboratory

MEMBER OF MULTILATERAL RECOGNITION ARRANGEMENT IAF

No.: CACE/BBMP/CP-2/W.No.02/2024-25

Date: 06.01.2025

PRECAST SLAB 100 mm Thick(CORE) TEST REPORT

Client : **: Assistant Executive Engineer, Yelahanka Sub Division, BBMP, Bangalore.**

Contractor : **: Sri. Chethan P, Contractor, Bangalore.**

Name of Work : : Removal of silt & Repairs and maintenance of footpaths in ward no-02 CHOWDESHWARI , BBMP, Bangalore..

No.of Sample Tested : 03

Date of Testing : 06.01.2025

Techinical Reference : IS:516-1959 (Reaffirmed 1999), SP-24:1983.

Grade of Concrete : M_{20}

Sl. No.	Dia of Core D (mm)	Height of Core H (mm)	Core Wt (Kg)	Density of Core (kg / m^3)	H / D	Correction factor (Based on H/D)	Failure Load (kN)	Core Strength (N/mm^2)	Correction Factor for the Dia. (Strength of the Core x 1.08)	Corrected Cylinder Compressive Strength (N/mm^2)	Equivalent Cube Compressive Strength (N/mm^2)
1	50.00	81.00	0.379	2383.00	1.62	0.959	32.90	16.76	18.10	17.35	21.69
2	50.00	82.00	0.385	2391.21	1.64	0.961	34.30	17.47	18.87	18.13	22.67
3	50.00	83.00	0.399	2448.30	1.66	0.963	33.20	16.91	18.26	17.59	21.99

Note:

1. The report shall not be reproduced, except in full, without the written approval of the laboratory.
2. The results indicated above are based on the tests carried out on the samples collected at the site.
3. Any Query regarding the report must be reported reported within 30 days from the date of testing.

A.E.E.

For CIVIL AIM CONSULTANTS AND ENGINEERS

Authorised Signatory

. 01, Satvika Nilaya, Opp. Widia Poorna Prajna School,
maiah Layout, Nagasandra, Bangalore - 560 073.

CIVIL AIM CONSULTANTS & ENGINEERS

(Building Geo-Tech & Highway Materials Testing Laboratory)

An ISO 9001-2015 Certified Company

NABL Accredited As Per ISO/IEC 17025:2017 Laboratory

Job No.: CACE/BBMP/CP-2/W.No.02/2024-25

Date: 08.01.2025

TEST REPORT

Client	:	**Assistant Executive Engineer**, Yelahanka Sub Division, BBMP, Bangalore.
Agency	:	**Sri. Chethan P, Contractor, Bangalore.**
Name of the work	:	Removal of silt & Repairs and maintenance of footpaths in ward no-02 CHOWDESHWARI , BBMP, Bangalore..
Type of the test	:	Physical tests on Paver Blocks
Samples supplied by	:	AGENCY

The results of the tests conducted on the Paver Blocks sample are as follows:

1. THICKNESS:

Sl.No	Identification	Thickness, mm	Average thickness, mm
1	01	60.12	60.14
2	02	60.16	

2. COMPRESSIVE STRENGTH:

Sl. No	Identification	Load in Kilo-Newton	Cross sectional area, mm^2	Compressive strength N/mm^2	Compressive strength Kg/m^2	Requirement as Specification
1	01	1249.7	40000	31.24	312.4	Minimum required Compressive Strength of Individual Units 281 Kg/m^2
2	02	1271.8	40000	31.79	317.9	

Note:-

1. The report shall not be reproduced, except in full, without the written approval of the laboratory.
2. The results indicated above are based on the tests carried out on the samples collected at the site.
3. Any Query regarding the report must be reported within 30 days from the date of testing.

A.E.E.

For CIVIL AIM CONSULTANTS AND ENGINEERS

Authorised Signatory

01, Satvika Nilaya, Opp. Widia Poorna Prajna School,
aiah Layout, Nagasandra, Bangalore - 560 073.
0591618639, GSTIN: 29CNWPD9510K1ZB, Email: civilaimconsultants@gmail.com

CIVIL AIM CONSULTANTS & ENGINEERS

(Building Geo-Tech & Highway Materials Testing Laboratory)

An ISO 9001-2015 Certified Company

NABL Accredited As Per ISO/IEC 17025:2017 Laboratory

Job No.: CACE/BBMP/CP-2/W.No.02/2024-25

Date: 15.01.2025

TEST REPORT ON COMPRESSIVE STRENGTH OF CONCRETE CUBES

Client	**: Assistant Executive Engineer, Yelahanka Sub Division, BBMP, Bangalore.**
Agency	**:Sri. Chethan P, Contractor, Bangalore.**
Name of the work	: Removal of silt & Repairs and maintenance of footpaths in ward no-02 CHOWDESHWARI , BBMP, Bangalore..
Sample ID	: Cement Concrete
Size of cubes	: 150mmx150mmx150mm
Cross Sectional Area	: 22500 mm^2
Technical Reference	: IS: 516-1959 (Reaffirmed 2008)
Grade of Concrete	: M_{20}
Compressive Strength as on	: 7th day

Sl.No.	Date of casting	Date of testing	Weight of cube (Kg)	Failure load (KN)	Compressive strength (N/mm^2)
1	08.01.2025	15.01.2025	8.119	333.9	14.84
2	08.01.2025	15.01.2025	8.128	340.1	15.12
3	08.01.2025	15.01.2025	8.135	342.8	15.24

Note:

1. The report shall not be reproduced, except in full, without the written approval of the laboratory.
2. The results indicated above are based on the tests carried out on the samples collected at the site.
3. Any Query regarding the report must be reported within 30 days from the date of testing.

A.E.E.

For CIVIL AIM CONSULTANTS AND ENGINEERS

Authorised Signatory

CIVIL AIM CONSULTANTS & ENGINEERS

(Building Geo-Tech & Highway Materials Testing Laboratory)

An ISO 9001-2015 Certified Company

NABL Accredited As Per ISO/IEC 17025:2017 Laboratory

Lab No.: CACE/BBMP/CP-2/W.No.02/2024-25

TEST REPORT ON COMPRESSIVE STRENGTH OF CONCRETE CUBES

Date: 05.02.2025

Client : **Assistant Executive Engineer, Yelahanka Sub Division, BBMP, Bangalore.**

Agency :**Sri. Chethan P, Contractor, Bangalore.**

Name of the work : Removal of silt & Repairs and maintenance of footpaths in ward no-02 CHOWDESHWARI , BBMP, Bangalore..

Sample ID : Cement Concrete

Size of cubes : 150mmx150mmx150mm

Cross Sectional Area : 22500 mm^2

Technical Reference : IS: 516-1959 (Reaffirmed 2008)

Grade of Concrete : M_{20}

Compressive Strength as on : 28th day

Sl.No.	Date of casting	Date of testing	Weight of cube (Kg)	Failure load (KN)	Compressive strength (N/mm^2)
1	08.01.2025	05.02.2025	8.189	512.7	22.79
2	08.01.2025	05.02.2025	8.199	505.4	22.46
3	08.01.2025	05.02.2025	8.203	519.2	23.08

Note:

1. The report shall not be reproduced, except in full, without the written approval of the laboratory.
2. The results indicated above are based on the tests carried out on the samples collected at the site.
3. Any Query regarding the report must be reported within 30 days from the date of testing.

A.E.E.

For CIVIL AIM CONSULTANTS AND ENGINEERS

Authorised Signatory

, Satvika Nilaya, O

CIVIL AIM CONSULTANTS & ENGINEERS

(Building Geo-Tech & Highway Materials Testing Laboratory)

An ISO 9001-2015 Certified Company

NABL Accredited As Per ISO/IEC 17025:2017 Laboratory

Job No.: CACE/BBMP/CP-2/W.No.02/2024-25

Date: 17.01.2025

TEST REPORT ON COMPRESSIVE STRENGTH OF CONCRETE CUBES

Client	**: Assistant Executive Engineer, Yelahanka Sub Division, BBMP, Bangalore.**
Agency	**:Sri. Chethan P, Contractor, Bangalore.**
Name of the work	: Removal of silt & Repairs and maintenance of footpaths in ward no-02 CHOWDESHWARI , BBMP, Bangalore..
Sample ID	: Cement Concrete
Size of cubes	: 150mmx150mmx150mm
Cross Sectional Area	: 22500 mm^2
Technical Reference	: IS: 516-1959 (Reaffirmed 2008)
Grade of Concrete	: M_{20}
Compressive Strength as on	: 7th day

Sl.No.	Date of casting	Date of testing	Weight of cube (Kg)	Failure load (KN)	Compressive strength (N/mm^2)
1	10.01.2025	17.01.2025	8.144	340.1	15.12
2	10.01.2025	17.01.2025	8.121	342.9	15.24
3	10.01.2025	17.01.2025	8.157	341.8	15.19

Note:

1. The report shall not be reproduced, except in full, without the written approval of the laboratory.
2. The results indicated above are based on the tests carried out on the samples collected at the site.
3. Any Query regarding the report must be reported within 30 days from the date of testing.

A.E.E.

For CIVIL AIM CONSUTANTS AND ENGINEERS

Authorised Signatory

o. 01, Satvika Nilaya, Opp. Widia Poorna Prajna School,
amaiah Layout, Nagasandra, Bangalore - 560 073.
n: 9591618639, GSTIN: 29CNWPD9510K1ZB, Email: civilaimconsultants@gmail.com

CIVIL AIM CONSULTANTS & ENGINEERS

(Building Geo-Tech & Highway Materials Testing Laboratory)

An ISO 9001-2015 Certified Company

NABL Accredited As Per ISO/IEC 17025:2017 Laboratory

Job No.: CACE/BBMP/CP-2/W.No.02/2024-25

Date: 07.02.2025

TEST REPORT ON COMPRESSIVE STRENGTH OF CONCRETE CUBES

Client	**: Assistant Executive Engineer, Yelahanka Sub Division, BBMP, Bangalore.**
Agency	**:Sri. Chethan P, Contractor, Bangalore.**
Name of the work	: Removal of silt & Repairs and maintenance of footpaths in ward no-02 CHOWDESHWARI , BBMP, Bangalore..
Sample ID	: Cement Concrete
Size of cubes	: 150mmx150mmx150mm
Cross Sectional Area	: 22500 mm^2
Technical Reference	: IS: 516-1959 (Reaffirmed 2008)
Grade of Concrete	: M_{20}
Compressive Strength as on	: 28th day

Sl.No.	Date of casting	Date of testing	Weight of cube (Kg)	Failure load (KN)	Compressive strength (N/mm^2)
1	10.01.2025	07.02.2025	8.202	507.3	22.55
2	10.01.2025	07.02.2025	8.195	512.8	22.79
3	10.01.2025	07.02.2025	8.212	509.7	22.65

Note:

1. The report shall not be reproduced, except in full, without the written approval of the laboratory.
2. The results indicated above are based on the tests carried out on the samples collected at the site.
3. Any Query regarding the report must be reported within 30 days from the date of testing.

A.E.E.

For CIVIL AIM CONSULTANTS AND ENGINEERS

Authorised Signatory

No. 01, Satvika Nilaya, Opp. Widia Poorna Prajna School,
Ramaiah Layout, Nagasandra, Bangalore - 560 073.
Ph: 9591618639, GSTIN: 29CNWPD9510K1ZB, Email: civilaimconsultants@gmail.com

Name of Work: "Removal of silt & Repairs and maintenance of footpaths in ward no-02 CHOWDESHWARI ."

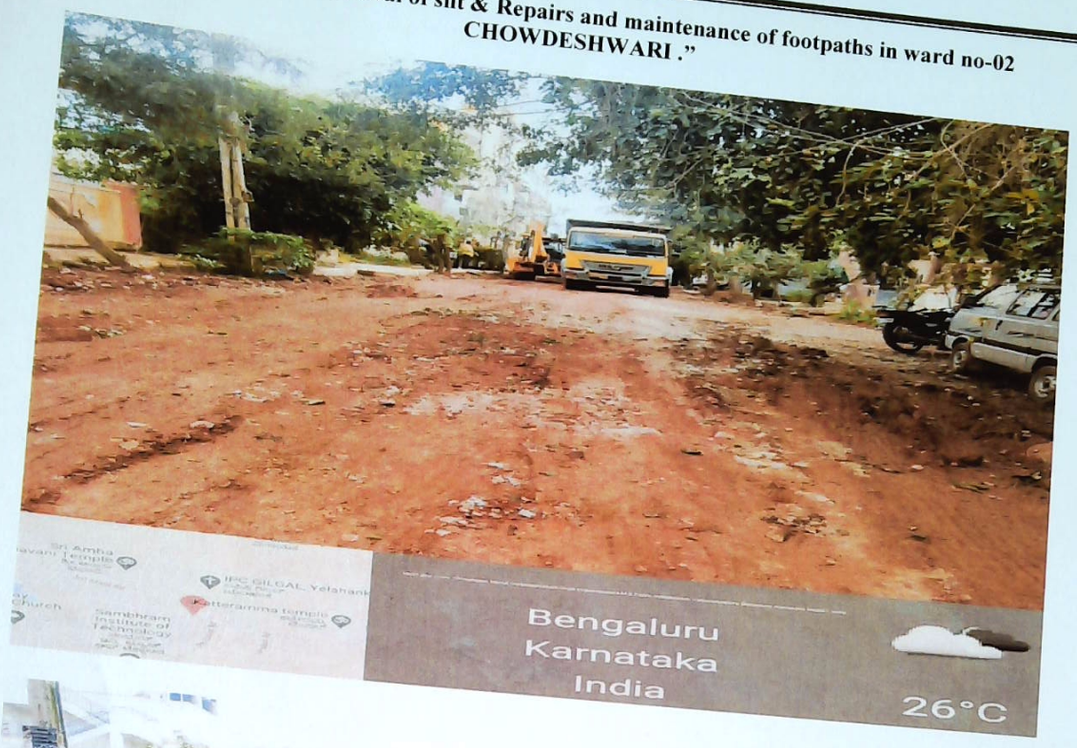

Asst.Engineer

Asst.Exec.Engineer

Asst. Executive Engineer
Yelahanka Sub Division
(BBMP Yelk Zn)
Yelahanka, Bangalore

Name of Work: "Removal of silt & Repairs and maintenance of footpaths in ward no-02 CHOWDESHWARI ."

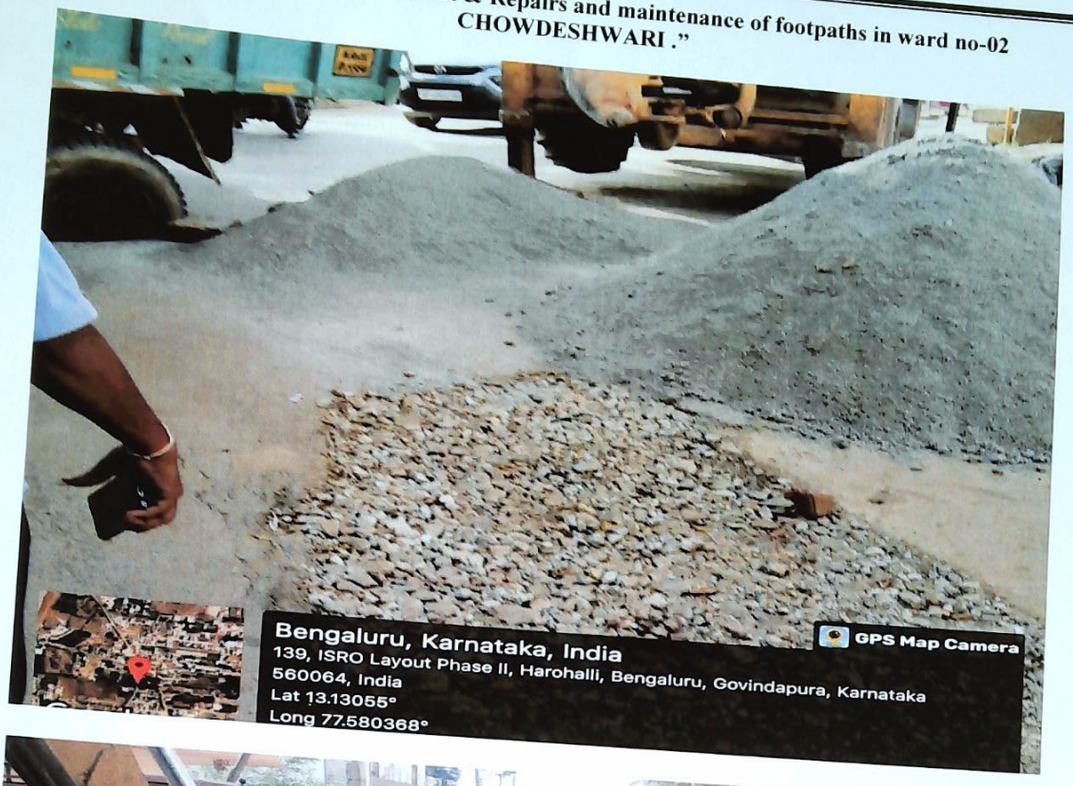

Asst.Engineer

Asst.Exec.Engineer

Asst. Executive Engineer
Yelahanka Sub. Div.
(BBMP Ynk. Zn)
Yelahanka, Bangalore

Name of Work: "Removal of silt & Repairs and maintenance of footpaths in ward no-02 CHOWDESHWARI ."

Asst.Engineer

Asst. Executive Engineer
Yelahanka Sub. Divisor
Asst.Exec.Engineer
Yelahanka, Bangalore

Name of Work: "Removal of silt & Repairs and maintenance of footpaths in ward no-02 CHOWDESHWARI ."

Asst.Engineer

Asst.Exec.Engineer

Asst. Executive Engineer
Yelahanka
Yelahanka, Bangalore

Name of Work: "Removal of silt & Repairs and maintenance of footpaths in ward no-02 CHOWDESHWARI ."

Asst.Engineer

Asst. Executive Engineer
Yelahanka Sub. Division
(BBMP Ynk. Zn)
Bangalore

Asst.Exec.Engineer

Name of Work: "Removal of silt & Repairs and maintenance of footpaths in ward no-02 CHOWDESHWARI ."

Asst.Engineer

Asst.Exec.Engineer

Asst. Executive Engineer
Yelahanka Sub. Divsion
(BBMP Yhk. Zone)
Yelahanka, Bangalore

Name of Work: "Removal of silt & Repairs and maintenance of footpaths in ward no-02 CHOWDESHWARI ."

Asst.Engineer

Asst.Exec.Engineer

Asst. Executive Engineer
Yelahanka Sub. Division
(BBMP Pvt. Ltd.)
Yelahanka, Bangalore

Name of Work: "Removal of silt & Repairs and maintenance of footpaths in ward no-02 CHOWDESHWARI ."

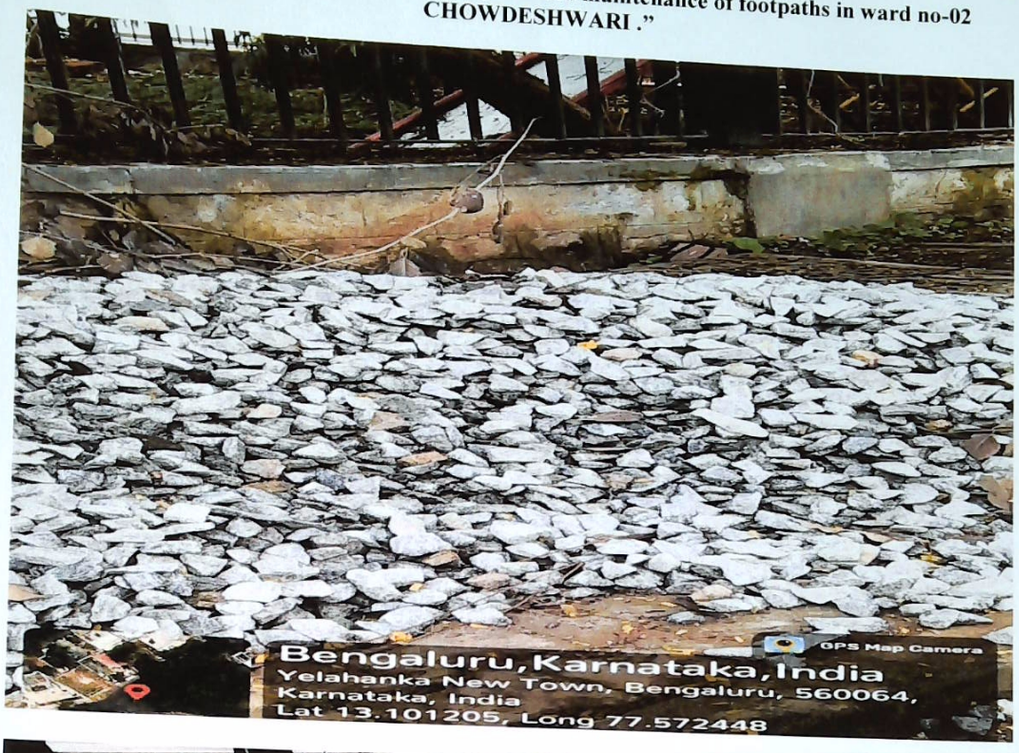

Asst.Engineer

Asst.Exec.Engineer

Name of Work: "Removal of silt & Repairs and maintenance of footpaths in ward no-02 CHOWDESHWARI ."

Asst.Engineer

Asst.Exec.Engineer

Asst. Executive Engineer
Yelahanka Sub. Divn.
(BBMP Ynk. Zn)
Yelahanka, Bangalore

Name of Work: "Removal of silt & Repairs and maintenance of footpaths in ward no-02 CHOWDESHWARI ."

Asst.Engineer

Asst.Exec.Engineer

Asst. Executive Engineer
Yelahanka Sub. Divisor
Yelahanka, Bangalore

Name of Work: "Removal of silt & Repairs and maintenance of footpaths in ward no-02 CHOWDESHWARI ."

Asst.Engineer

Asst.Exec.Engineer

Asst. Executive Engineer
Yelahanka Sub. Divisor
(BBMP Ynk. Zn)
Yelahanka, Bangalore

Name of Work: "Removal of silt & Repairs and maintenance of footpaths in ward no-02 CHOWDESHWARI ."

Asst.Engineer

Asst.Exec.Engineer

Asst. Executive Engineer
Yelahanka Sub. Division
(BBMP Ynk. Zn)
Yelahanka, Bangalore

Name of Work: "Removal of silt & Repairs and maintenance of footpaths in ward no-02 CHOWDESHWARI ."

Asst.Engineer

Asst.Exec.Engineer

Asst. Executive Engineer
Yelahanka Sub. Division
(BBMP Ynk. Zn)
Yelahanka, Bangalore

Name of Work: "Removal of silt & Repairs and maintenance of footpaths in ward no-02 CHOWDESHWARI ."

Asst.Engineer

Asst.Exec.Engineer

Executive Engineer
Yelahanka Sub. Divisor
(BBMP Yhk. ZH)
Yelahanka, Bangalore

Name of Work: "Removal of silt & Repairs and maintenance of footpaths in ward no-02 CHOWDESHWARI ."

Asst.Engineer

Asst.Exec.Engineer

Asst. Executive Engineer
Yelahanka Sub. Divisor
(BBMP Yhk. Zn)
Yelahanka, Bangalora

Name of Work: "Removal of silt & Repairs and maintenance of footpaths in ward no-02 CHOWDESHWARI ."

Asst.Engineer

Asst.Exec.Engineer

Asst. Executive Engineer
Sub Sub. Divisor
(BBMP Ynk. Zn)
Yelahanka, Bangalore

Name of Work: "Removal of silt & Repairs and maintenance of footpaths in ward no-02 CHOWDESHWARI ."

Asst.Engineer

Asst. Executive Engineer
Yelahanka Sub. Division
(BBMP Ynk. Zn)
Yelahanka, Bangalore

Asst.Exec.Engineer

Name of Work: "Removal of silt & Repairs and maintenance of footpaths in ward no-02 CHOWDESHWARI ."

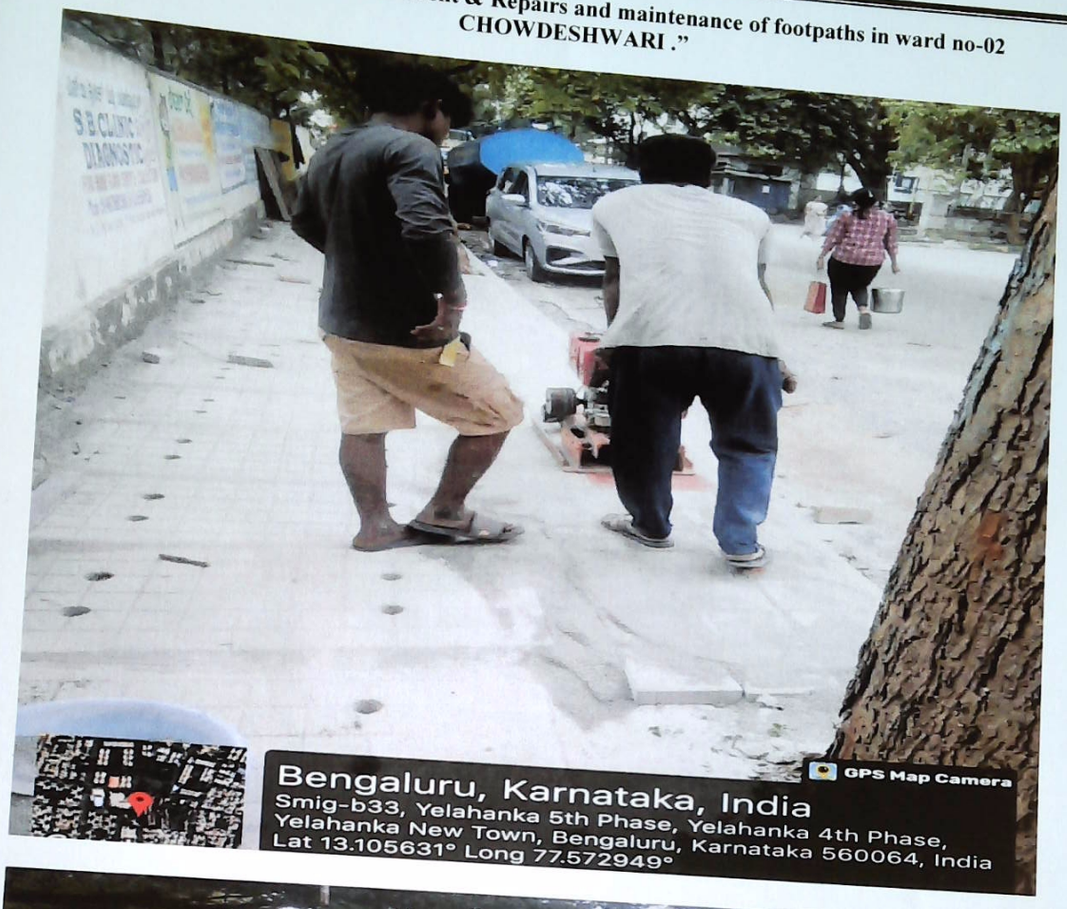

Asst.Engineer

Asst.Exec.Engineer

Asst. Executive Engineer
Yelahanka Sub Division
(BBMP Ynk. Zn)
Yelahanka, Bangalore

Name of Work: "Removal of silt & Repairs and maintenance of footpaths in ward no-02 CHOWDESHWARI ."

Asst.Engineer

Asst.Exec.Engineer

Asst. Executive Engineer
Yelahanka Sub Divisor
(BBMP Ynk. Zn)
Yelahanka, Bangalore

Name of Work: "Removal of silt & Repairs and maintenance of footpaths in ward no-02 CHOWDESHWARI ."

Asst.Engineer

Asst.Exec.Engineer

Executive Engineer
Yelahanka Sub. Divisor
(BBMP Ynk. ZH)
Yelahanka, Bangalore

Name of Work: "Removal of silt & Repairs and maintenance of footpaths in ward no-02 CHOWDESHWARI ."

Asst.Engineer

Asst.Exec.Engineer

Name of Work: "Removal of silt & Repairs and maintenance of footpaths in ward no-02 CHOWDESHWARI ."

Asst.Engineer

Asst.Exec.Engineer

Name of Work: "Removal of silt & Repairs and maintenance of footpaths in ward no-02 CHOWDESHWARI ."

Asst.Engineer

Asst.Exec.Engineer

Name of Work: "Removal of silt & Repairs and maintenance of footpaths in ward no-02 CHOWDESHWARI ."

Asst.Engineer

Remedy received

Asst.Exec.Engineer

Asst. Executive Engineer
Sub. Division
(BBMP Yok. Zn)
Yelahanka, Bangalore

Name of Work: "Removal of silt & Repairs and maintenance of footpaths in ward no-02 CHOWDESHWARI ."

Asst.Engineer

Asst.Exec.Engineer

Asst. Executive Engineer
Yelahanka Sub. Divisor
(BBMP Thr. Z.)
Yelahanka, Bangalore

Name of Work: "Removal of silt & Repairs and maintenance of footpaths in ward no-02 CHOWDESHWARI ."

Asst.Engineer

Asst.Exec.Engineer

Asst. Executive Engineer
Yelahanka Sub. Division
(BBMP Thk. Enf.)
Yelahanka, Bangalore

Name of Work: "Removal of silt & Repairs and maintenance of footpaths in ward no-02 CHOWDESHWARI ."

Asst.Engineer

Asst.Exec.Engineer

Name of Work: "Removal of silt & Repairs and maintenance of footpaths in ward no-02 CHOWDESHWARI ."

Asst.Engineer

Asst.Exec.Engineer

Asst. Executive Engineer
Yelahanka Sub. Divn.
(BBMP Ynk. Zn)
Yelahanka, Bangalore

Name of Work: "Removal of silt & Repairs and maintenance of footpaths in ward no-02 CHOWDESHWARI ."

Asst.Engineer

Asst.Exec.Engineer

Name of Work: "Removal of silt & Repairs and maintenance of footpaths in ward no-02 CHOWDESHWARI ."

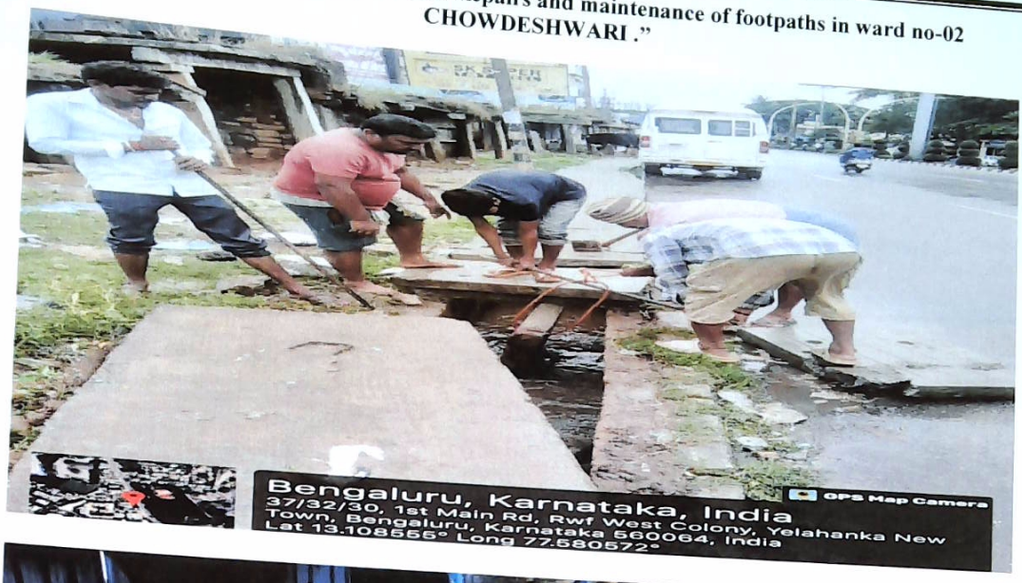

Asst.Engineer

Asst.Exec.Engineer

Asst. Executive Engineer
Yelahanka Sub. Division
(BBMP Yhk. Zone)
Yelahanka, Bangalore

Name of Work: "Removal of silt & Repairs and maintenance of footpaths in ward no-02 CHOWDESHWARI ."

Asst.Engineer

Asst.Exec.Engineer

Asst. Executive Engineer
Yelahanka, Bangalore

Name of Work: "Removal of silt & Repairs and maintenance of footpaths in ward no-02 CHOWDESHWARI ."

Asst.Engineer

Asst.Exec.Engineer

Yelahanka Sub Division
(BBMP Ynk. Zn)
Yelahanka, Bangalore

Name of Work: "Removal of silt & Repairs and maintenance of footpaths in ward no-02 CHOWDESHWARI ."

Asst.Engineer

Asst.Exec.Engineer

Asst. Executive Engineer
Yelahanka Sub. Divn.
(BBMP Ynk. Zn)
Yelahanka, Bangalore

Name of Work: "Removal of silt & Repairs and maintenance of footpaths in ward no-02 CHOWDESHWARI ."

Asst.Engineer

Asst.Exec.Engineer

Name of Work: "Removal of silt & Repairs and maintenance of footpaths in ward no-02 CHOWDESHWARI ."

Asst.Engineer

Asst.Exec.Engineer

Asst. Executive Engineer
Yelahanka, Bangalore

Name of Work: "Removal of silt & Repairs and maintenance of footpaths in ward no-02 CHOWDESHWARI ."

Asst.Engineer

Asst.Exec.Engineer